Objekttyp: **Advertising**

Zeitschrift: **Revue suisse : la revue des Suisses de l'étranger**

Band (Jahr): **28 (2001)**

Heft 6

PDF erstellt am: **25.05.2024**

Nutzungsbedingungen

Die ETH-Bibliothek ist Anbieterin der digitalisierten Zeitschriften. Sie besitzt keine Urheberrechte an den Inhalten der Zeitschriften. Die Rechte liegen in der Regel bei den Herausgebern.
Die auf der Plattform e-periodica veröffentlichten Dokumente stehen für nicht-kommerzielle Zwecke in Lehre und Forschung sowie für die private Nutzung frei zur Verfügung. Einzelne Dateien oder Ausdrucke aus diesem Angebot können zusammen mit diesen Nutzungsbedingungen und den korrekten Herkunftsbezeichnungen weitergegeben werden.
Das Veröffentlichen von Bildern in Print- und Online-Publikationen ist nur mit vorheriger Genehmigung der Rechteinhaber erlaubt. Die systematische Speicherung von Teilen des elektronischen Angebots auf anderen Servern bedarf ebenfalls des schriftlichen Einverständnisses der Rechteinhaber.

Haftungsausschluss

Alle Angaben erfolgen ohne Gewähr für Vollständigkeit oder Richtigkeit. Es wird keine Haftung übernommen für Schäden durch die Verwendung von Informationen aus diesem Online-Angebot oder durch das Fehlen von Informationen. Dies gilt auch für Inhalte Dritter, die über dieses Angebot zugänglich sind.

Ein Dienst der *ETH-Bibliothek*
ETH Zürich, Rämistrasse 101, 8092 Zürich, Schweiz, www.library.ethz.ch

http://www.e-periodica.ch

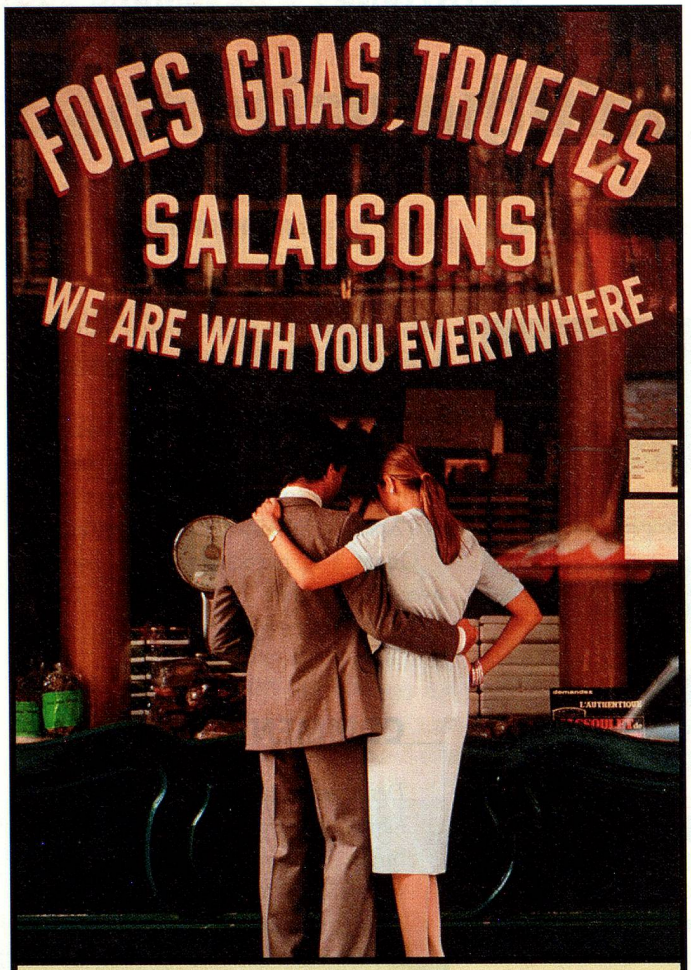

THE WORLD IS YOUR PLAYGROUND. There are no limitations and every possibility is within reach. No matter when or where, you only settle for the best. In particular when it comes to your health, you want to secure yourself and your family, so you can enjoy life wherever you are. International Health Insurance is dedicated to offering you a health plan that gives you superior worldwide medical cover. It protects you and your family for life, regardless of where you live or travel.

WE ARE WITH YOU EVERYWHERE

International Health Insurance **danmark a/s**

Name

Address

Postal Code City

Country Tel:

E-mail Age Nationality

Choice of Currency ☐ GBP ☐ EURO ☐ USD ☐ DKK

Send the coupon to: International Health Insurance danmark a/s
Denmark: Palaegade 8, DK-1261 Copenhagen K, Tel: +45 33 15 30 99, Fax: +45 33 32 25 60
France: 30, Avenue Jean Médecin, F06000 Nice, Tel: +33 (0) 4 92 17 42 42, Fax: +33 (0) 4 92 17 42 44, e-mail: france@ihi.dk
Spain: Edif. Tres Coronas, Portal D, Apt. 202, Avda. Clemente Díaz Ruíz, 4, E. 29640 Fuengirola (Málaga), Tel: +34 9 52 47 12 04, Fax: +34 9 52 47 12 08

367

TO KNOW MORE, JUST CALL +45 33 15 30 99, VISIT WWW.IHI.DK OR SEND THE COUPON

ASSURANCE

SWISS HEALTH INTERNATIONAL offre une assurance maladie & accident qui vous donne le **libre choix** de votre médecin ou hôpital dans le monde entier y compris en **Suisse** & dans le pays d'accueil.
- Couverture mondiale pour **US$ 5'000'000**.
- **Assistance 24h/24h** dans le monde entier.
- **Garantie** de renouvellement à vie.
- Couverture de cas **pré-existant**.
- Souscription **sans délais** d'attente.

MALADIE

SWISS HEALTH INTERNATIONAL en partenariat avec **IMG** & **Sirius International** membres du groupe **ABB** est un gage de sécurité et de continuité.

GRATUIT
2 enfants moins de 10 ans

EXEMPLE DE PRIME
Un couple: *homme 34 ans, femme 29 ans, avec 2 enfants de 2 et 8 ans*
US$ 2'830 par an
Pour tous renseignements et souscription

SWISS HEALTH INTERNATIONAL

10, rue de Berne - CH 1201 Geneva - Switzerland
Tel +41 (0)22 731 89 86 - Fax +41 (0)22 731 89 88 - e-mail: info@swiss-health.com

INTERNATIONAL

CAMPAGNE DROITS POLITIQUES

Défendez vos intérêts, votez en Suisse!

www.aso.ch

SCHWEIZERISCHE BOTSCHAFT
WIEN

Gesucht wird für die Ständige Vertretung der Schweiz bei den Internationalen Organisationen in Wien per 01.03.2002

eine Mitarbeiterin oder ein Mitarbeiter

Anforderungen
Schweizerische Staatsangehörigkeit – Gute Allgemeinbildung – Sprachen: Deutsch, Französisch, Englisch – sehr gute EDV-Kenntnisse – Verwaltungserfahrung von Vorteil – Teamfähigkeit, Organisationstalent, Freude an selbständiger und methodischer Arbeit

Aufgaben
Führung des Sekretariats – Korrespondenz und telefonische Kontakte mit den Internationalen Organisationen in Wien und den Dienststellen in der Schweiz – Verwaltung und Verteilung der Dokumentation – Unterstützung von Delegationen aus Bern – Registratur, Bibliothek – Telefon, Post- und Faxverkehr

BewerberInnen, die gerne in einem kleinen Team arbeiten möchten und an einer langfristigen Anstellung interessiert sind, werden gebeten, ihre Bewerbung mit den üblichen Unterlagen an die folgende Adresse zu richten:

Schweizerische Botschaft
z.Hd. von Frau Margrit Dudler, Generalkonsul
Prinz-Eugen-Strasse 7, 1030 Wien