Images : petit nombre - grands effets

Objekttyp: **Group**

Zeitschrift: **Revue suisse : la revue des Suisses de l'étranger**

Band (Jahr): **33 (2006)**

Heft 5

PDF erstellt am: **04.06.2024**

Nutzungsbedingungen

Die ETH-Bibliothek ist Anbieterin der digitalisierten Zeitschriften. Sie besitzt keine Urheberrechte an den Inhalten der Zeitschriften. Die Rechte liegen in der Regel bei den Herausgebern.
Die auf der Plattform e-periodica veröffentlichten Dokumente stehen für nicht-kommerzielle Zwecke in Lehre und Forschung sowie für die private Nutzung frei zur Verfügung. Einzelne Dateien oder Ausdrucke aus diesem Angebot können zusammen mit diesen Nutzungsbedingungen und den korrekten Herkunftsbezeichnungen weitergegeben werden.
Das Veröffentlichen von Bildern in Print- und Online-Publikationen ist nur mit vorheriger Genehmigung der Rechteinhaber erlaubt. Die systematische Speicherung von Teilen des elektronischen Angebots auf anderen Servern bedarf ebenfalls des schriftlichen Einverständnisses der Rechteinhaber.

Haftungsausschluss

Alle Angaben erfolgen ohne Gewähr für Vollständigkeit oder Richtigkeit. Es wird keine Haftung übernommen für Schäden durch die Verwendung von Informationen aus diesem Online-Angebot oder durch das Fehlen von Informationen. Dies gilt auch für Inhalte Dritter, die über dieses Angebot zugänglich sind.

Ein Dienst der *ETH-Bibliothek*
ETH Zürich, Rämistrasse 101, 8092 Zürich, Schweiz, www.library.ethz.ch

http://www.e-periodica.ch

Petit nombre – Grands effets

Depuis le début du XVIIIe siècle, plusieurs centaines de milliers de Suisses ont émigré aux Etats-Unis. Certains d'entre eux ont marqué de manière durable leur nouvelle patrie, comme le montre le livre «Small Number, Big Impact» de Bruno Abegg et Barbara Lüthi. Images et biographies mettent en lumière les raisons de l'émigration, le voyage, l'intégration et l'influence des Suisses d'Amérique. L'ouvrage est publié en anglais aux éditions NZZ et coûte 68 francs.

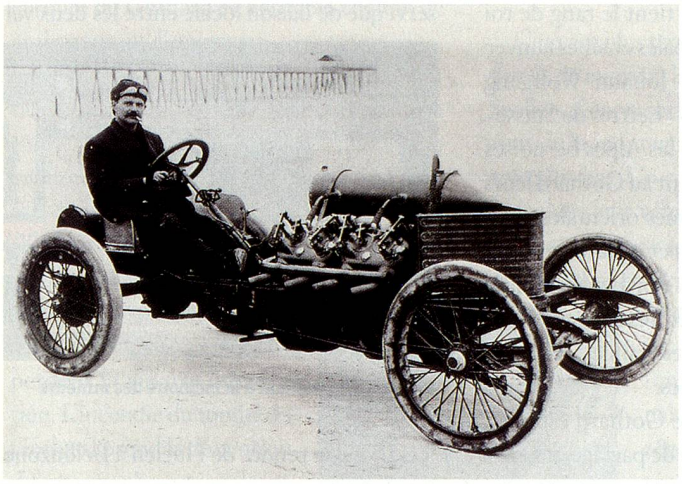

Louis Chevrolet, constructeur automobile

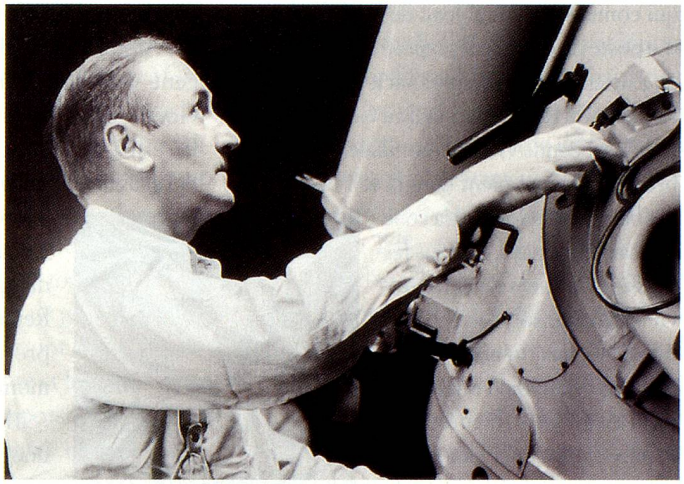

Fritz Zwicky, scientifique

Elisabeth Kübler-Ross, pionnière des soins palliatifs

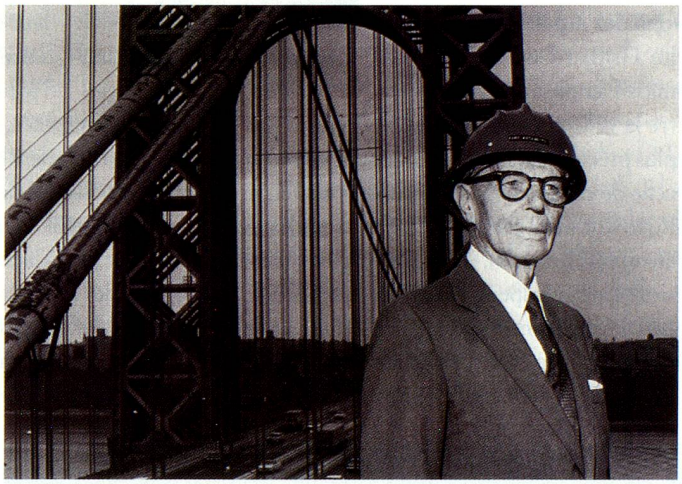

Othmar H. Ammann, constructeur de ponts

Yule Kilcher, aventurier

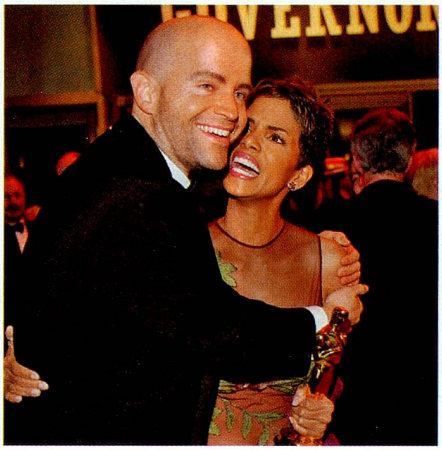

Marc Forster, réalisateur de films

Famille suisse émigrée