Images : vue du ciel

Objekttyp: **Group**

Zeitschrift: **Revue suisse : la revue des Suisses de l'étranger**

Band (Jahr): **41 (2014)**

Heft 5

PDF erstellt am: **24.05.2024**

Nutzungsbedingungen

Die ETH-Bibliothek ist Anbieterin der digitalisierten Zeitschriften. Sie besitzt keine Urheberrechte an den Inhalten der Zeitschriften. Die Rechte liegen in der Regel bei den Herausgebern.
Die auf der Plattform e-periodica veröffentlichten Dokumente stehen für nicht-kommerzielle Zwecke in Lehre und Forschung sowie für die private Nutzung frei zur Verfügung. Einzelne Dateien oder Ausdrucke aus diesem Angebot können zusammen mit diesen Nutzungsbedingungen und den korrekten Herkunftsbezeichnungen weitergegeben werden.
Das Veröffentlichen von Bildern in Print- und Online-Publikationen ist nur mit vorheriger Genehmigung der Rechteinhaber erlaubt. Die systematische Speicherung von Teilen des elektronischen Angebots auf anderen Servern bedarf ebenfalls des schriftlichen Einverständnisses der Rechteinhaber.

Haftungsausschluss

Alle Angaben erfolgen ohne Gewähr für Vollständigkeit oder Richtigkeit. Es wird keine Haftung übernommen für Schäden durch die Verwendung von Informationen aus diesem Online-Angebot oder durch das Fehlen von Informationen. Dies gilt auch für Inhalte Dritter, die über dieses Angebot zugänglich sind.

Ein Dienst der *ETH-Bibliothek*
ETH Zürich, Rämistrasse 101, 8092 Zürich, Schweiz, www.library.ethz.ch

http://www.e-periodica.ch

Vue du ciel

Un vaste répertoire de clichés aériens de la Suisse a été constitué depuis les débuts de l'aviation civile. Ces photos vues du ciel ont été archivées mais ornent aussi les murs de nombreux bâtiments publics et de maisons privées et forgent ainsi la mémoire visuelle du pays. Dans les premières années suivant sa création en 1931, Swissair a gagné plus d'argent avec l'activité liée aux prises de vue aériennes qu'avec le transport de passagers.

Exposition «Switzairland» au Musée Bellpark à Kriens jusqu'au 22 novembre.

Des milliers de photos peuvent être consultées à la bibliothèque de l'EPF Zurich sur internet via «Bildarchiv online».

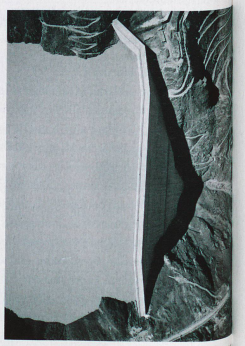

Barrage de la Grande-Dixence dans le val d'Hérémence, 19

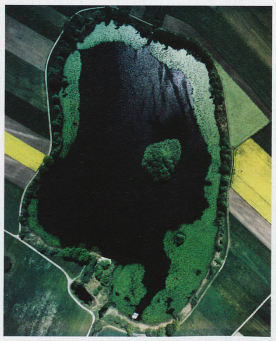

Le lac d'Inkwil entre Inkwil et Bolken, 1976

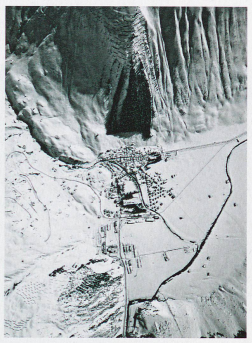

Forêt de protection près d'Andermatt, 1968

Avancée du glacier du Rhône et route du col de la Furka, septembre 1973

Finale de la Coupe au Stade du Wankdorf à Berne, lundi Pâques 1973

L'Aar et la centrale nucléaire de Leibstadt, 1991