Personalnachrichten = Personnel = Personale

Objekttyp: **Group**

Zeitschrift: **Technische Mitteilungen / Schweizerische Telegraphen- und Telephonverwaltung = Bulletin technique / Administration des télégraphes et des téléphones suisses = Bollettino tecnico / Amministrazione dei telegrafi e dei telefoni svizzeri**

Band (Jahr): **19 (1941)**

Heft 5

PDF erstellt am: **31.05.2024**

Nutzungsbedingungen

Die ETH-Bibliothek ist Anbieterin der digitalisierten Zeitschriften. Sie besitzt keine Urheberrechte an den Inhalten der Zeitschriften. Die Rechte liegen in der Regel bei den Herausgebern.
Die auf der Plattform e-periodica veröffentlichten Dokumente stehen für nicht-kommerzielle Zwecke in Lehre und Forschung sowie für die private Nutzung frei zur Verfügung. Einzelne Dateien oder Ausdrucke aus diesem Angebot können zusammen mit diesen Nutzungsbedingungen und den korrekten Herkunftsbezeichnungen weitergegeben werden.
Das Veröffentlichen von Bildern in Print- und Online-Publikationen ist nur mit vorheriger Genehmigung der Rechteinhaber erlaubt. Die systematische Speicherung von Teilen des elektronischen Angebots auf anderen Servern bedarf ebenfalls des schriftlichen Einverständnisses der Rechteinhaber.

Haftungsausschluss

Alle Angaben erfolgen ohne Gewähr für Vollständigkeit oder Richtigkeit. Es wird keine Haftung übernommen für Schäden durch die Verwendung von Informationen aus diesem Online-Angebot oder durch das Fehlen von Informationen. Dies gilt auch für Inhalte Dritter, die über dieses Angebot zugänglich sind.

Ein Dienst der *ETH-Bibliothek*
ETH Zürich, Rämistrasse 101, 8092 Zürich, Schweiz, www.library.ethz.ch

http://www.e-periodica.ch

Fortschritte der Funktechnik und ihrer Grenzgebiete. Stuttgart, 1940 . . . . . 621.396.1
Fortschritte im Bau elektrischer Messgeräte. Berlin-Siemensstadt, 1929. . . . . 621.317.7
Fournier d'Albe, E. E. Die Elektronentheorie. Gemeinverständliche Einführung in die moderne Theorie der Elektrizität und des Magnetismus. Leipzig, 1908. . . . . 537.12
Frachebourg, C. Normung im Buch-, Zeitschriften- und Bibliothekwesen. Vortrag, gehalten vor der technischen Kommission des Normalienbureaus. Zürich, 1940 . . . . . 389.6:02
Franke, A. Schnelltelegraph. Berlin-Nonnendamm, 1913. . . . . 621.394.333.1
Freeman, Henry, G. Handbuch für elektrotechnisches Englisch. Essen, 1940 . . . . . 41.3=2=3
Frequenzkurven-Garantien. 621.396.712
Frey, E. Les centrales téléphoniques locales de Bâle. Anvers, 1928. . . . . 621.395.722(494.23)
Friese, M. Das Porzellan als Isolier- und Konstruktionsmaterial in der Elektrotechnik. Hermsdorf-Klosterlausnitz, 1904 . . . . . 621.315.612.2
Fritsch, Volker. Grundzüge der Funkgeologie. Braunschweig, 1939. . . . . 55.083.7

Totentafel — Nécrologie.

Albert Demartin.

Une douloureuse nouvelle était réservée, au début de la journée du 19 août, au personnel de la Section des lignes et des câbles de la Direction générale: Albert Demartin, en congé de maladie depuis 8 jours à peine, était subitement décédé, le soir

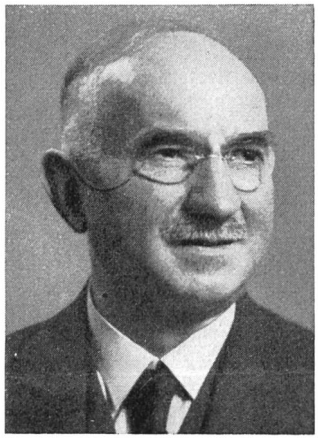

du 18 août, des suites d'une paralysie du cœur. S'il est toujours difficile de se rendre à l'évidence qu'on ne reverra plus un collègue, que son absence n'est pas seulement passagère mais impitoyablement définitive, ce fut tout particulièrement le cas pour ceux qui étaient habitués à rencontrer chaque jour la figure souriante et joviale du défunt. Nombreux furent les témoignages de sympathie le jour de l'incinération, et impressionnante l'allocution de Monsieur le pasteur Dr. Mastronardi, qui sut retracer en vibrantes paroles la belle activité de notre collègue.

Né le 27 avril 1880 à Ollon, Albert Demartin fréquenta les écoles de son lieu d'origine, puis le collège d'Aigle et enfin le technicum de Berthoud, où il obtint le brevet d'électrotechnicien. Dans la pratique, il débuta à Seloncourt (France), fit un stage à la fabrique d'appareils télégraphiques et téléphoniques Hasler, à Berne, et entra au mois d'octobre 1904 au Bureau technique de notre Administration. Cinq ans plus tard, soit à l'époque où l'Administration se décida de compléter le personnel de ses arrondissements par des techniciens, Demartin se mit sur les rangs et choisit Bellinzone comme nouveau lieu de résidence et d'activité. Il y restera de 1909 jusqu'à la fin de l'année 1925. Durant les trois dernières années de son séjour au Tessin, la gestion de la Section lui fut confiée à la suite du décès de Monsieur Giorgio, adjoint d'arrondissement. Appelé en novembre 1925 à la Section des lignes de la Direction générale, Demartin fut d'abord chargé de la surveillance des travaux de pose de câbles interurbains dans les arrondissements de St-Gall et de Zurich, puis il occupa dans cette Section successivement plusieurs postes importants, en dernier lieu celui d'inspecteur technique attaché au service spécial des courants forts et de la corrosion des câbles. Dans les nombreux champs d'activité qu'il occupa, Albert Demartin se distingua tout particulièrement par un sens d'adaptation très prononcé et par un travail des plus minutieux. C'était aussi l'homme d'ordre par excellence.

Albert Demartin est l'auteur de plusieurs articles sur des travaux qu'il a dirigés soit dans l'exploitation soit dans sa qualité de fonctionnaire de la Direction générale, articles qui ont été publiés dans ce bulletin ou dans celui de l'Association suisse des électriciens. J.

Personalnachrichten — Personnel — Personale.

Wahlen. — Nominations. — Nomine.

Telegraphen- und Telephonabteilung der Generaldirektion PTT.

Kontrollsektion. Kontrolleur: *Glauser Alfred*, Dienstchef. Dienstchef: *Weber Gottfried*, Revisor-Bureauchef. Revisor-Bureauchef: *Schmid Paul*, Revisor. Revisor: *Wettler Emil*, Verwaltungsbeamter.

Bern. Telegraphist: *Baumann Hans*, Telegraphist und Telephonist in Leysin.

St. Gallen. Telephonbeamte I. Kl.: *Haag Emil* und *Kugler Emil*, Telephonbeamte II. Kl. Techniker II. Kl.: *Glaser Richard*, Chefmonteur.

Chur. Chefmonteur: *Wallimann Ernst*, Monteur I. Kl. in St. Moritz.

Montreux. Titulaire du bureau des télégraphes: *Mayor Emile*, secrétaire à la section du matériel de la direction générale des PTT à Berne.

Vevey. Titulaire du bureau des télégraphes: *Fasnacht Emile*, chef de bureau de IIe cl. à la direction des téléphones de Lausanne.

Versetzungen in den Ruhestand. — Mises à la retraite. Collocamenti a riposo.

Genève. Mlle *Collomb Jeanne*, dame aide d'exploitation de Ire cl.

Lugano. *Moroni Adolfo*, fattorino di I cl. degli espressi.

Todesfälle. — Décès. — Decessi.

Liniensektion. *Demartin Albert*, technischer Inspektor.

Basel. *Kummer Hans*, Sekretär.

Schaffhausen. *Kuhn Walter*, Monteur I. Kl.

Lugano. Sig.na *Galvaligi Carmen*, ausiliaria dell'esercizio di II cl.

Fribourg. Mlle *Cottier Yvonne*, dame aide d'exploitation de Ire cl.

Verlag: Sektion für Druck und Wertzeichen der Generaldirektion PTT, Bern.