XIVe assemblée plénière du comité consultatif international téléphonique (C. C. I. F.) à Montreux : 21-31 octobre 1946

Objekttyp: **Group**

Zeitschrift: **Technische Mitteilungen / Schweizerische Telegraphen- und Telephonverwaltung = Bulletin technique / Administration des télégraphes et des téléphones suisses = Bollettino tecnico / Amministrazione dei telegrafi e dei telefoni svizzeri**

Band (Jahr): **24 (1946)**

Heft 5

PDF erstellt am: **31.05.2024**

Nutzungsbedingungen

Die ETH-Bibliothek ist Anbieterin der digitalisierten Zeitschriften. Sie besitzt keine Urheberrechte an den Inhalten der Zeitschriften. Die Rechte liegen in der Regel bei den Herausgebern.
Die auf der Plattform e-periodica veröffentlichten Dokumente stehen für nicht-kommerzielle Zwecke in Lehre und Forschung sowie für die private Nutzung frei zur Verfügung. Einzelne Dateien oder Ausdrucke aus diesem Angebot können zusammen mit diesen Nutzungsbedingungen und den korrekten Herkunftsbezeichnungen weitergegeben werden.
Das Veröffentlichen von Bildern in Print- und Online-Publikationen ist nur mit vorheriger Genehmigung der Rechteinhaber erlaubt. Die systematische Speicherung von Teilen des elektronischen Angebots auf anderen Servern bedarf ebenfalls des schriftlichen Einverständnisses der Rechteinhaber.

Haftungsausschluss

Alle Angaben erfolgen ohne Gewähr für Vollständigkeit oder Richtigkeit. Es wird keine Haftung übernommen für Schäden durch die Verwendung von Informationen aus diesem Online-Angebot oder durch das Fehlen von Informationen. Dies gilt auch für Inhalte Dritter, die über dieses Angebot zugänglich sind.

Ein Dienst der *ETH-Bibliothek*
ETH Zürich, Rämistrasse 101, 8092 Zürich, Schweiz, www.library.ethz.ch

http://www.e-periodica.ch

BERN, den 1. X. 1946 № 5 JAHRGANG - ANNÉE - ANNO XXVI

TECHNISCHE MITTEILUNGEN

HERAUSGEGEBEN VON DER SCHWEIZ. TELEGRAPHEN- UND TELEPHON-VERWALTUNG

BULLETIN TECHNIQUE

PUBLIÉ PAR L'ADMINISTRATION DES TÉLÉGRAPHES ET DES TÉLÉPHONES SUISSES

BOLLETTINO TECNICO

PUBBLICATO DALL'AMMINISTRAZIONE DEI TELEGRAFI E DEI TELEFONI SVIZZERI

PTT

Inhalt — Sommaire — Sommario: XIVe Assemblée plénière du Comité consultatif international téléphonique (C.C.I.F.), à Montreux, 21—31 octobre 1946. — Filter und Filterprobleme. — Sondages statistiques concernant l'auditoire radiophonique et sa consommation d'électricité. — Die Ansteuerung von Sprechmaschinen im automatischen Telephonverkehr. La commande de machines parlantes au moyen d'émetteurs de chiffres en service téléphonique automatique. — Bach- und Tobelüberquerungen mit Kabel in Zoreskanälen. Traversées de cours d'eau ou de ravins par des câbles en caniveaux zorès. — Die Radar-Demonstrationen der Firma Hasler AG. in Bern. — Neuerungen auf dem Gebiete der Nachrichtentechnik in der Schweiz für das Jahr 1945. — Der schweizerische Gesprächstarif und die Automatisierung des Telephonnetzes. Le tarif suisse des conversations et l'automatisation du réseau téléphonique. — Die finanzielle Tragweite des Radiorundspruchdienstes der PTT-Verwaltung. La portée financière du service de la radiodiffusion de l'administration des PTT. — Aus der Praxis des Telephonstörungsdienstes. — Fachliteratur. Littérature professionnelle. — Totentafel. Nécrologie. — Personalnachrichten. Personnel. Personale.

XIVe Assemblée plénière du Comité consultatif international téléphonique (C.C.I.F.), à Montreux 21-31 octobre 1946

Pour la première fois depuis sa fondation en 1923, le Comité consultatif international téléphonique tient son assemblée plénière en Suisse.
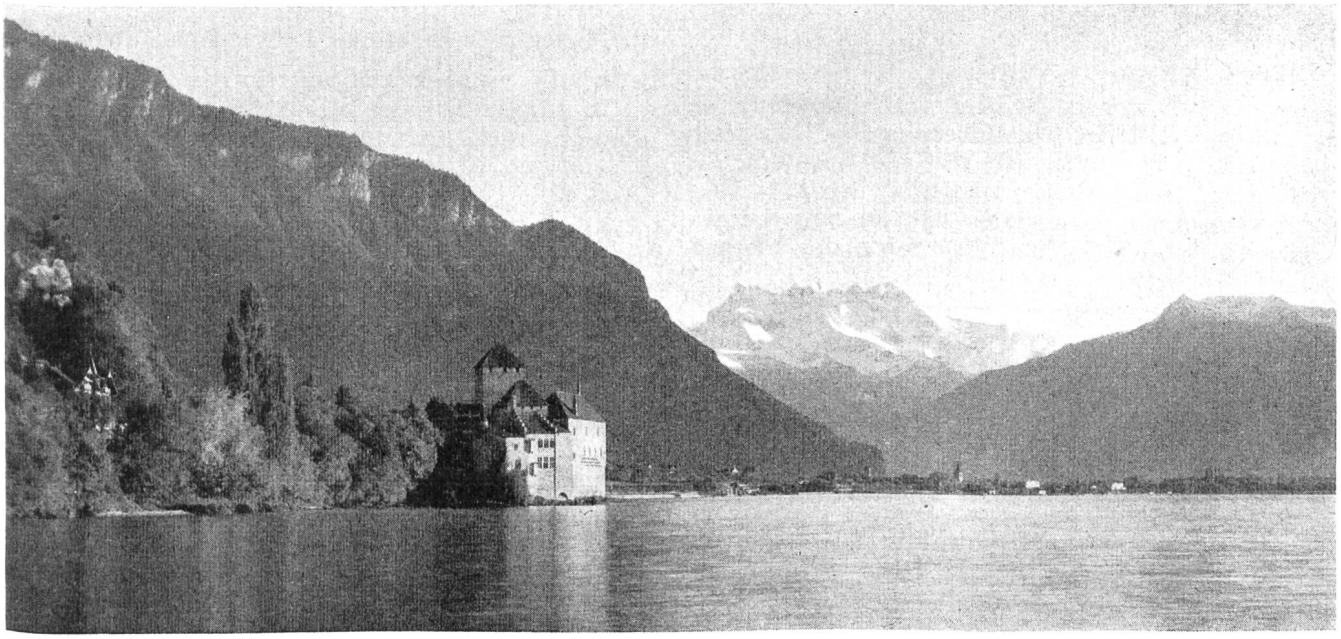
Le peuple suisse et l'administration des télégraphes et des téléphones en particulier sont fiers de l'honneur qui leur échoit. Ils souhaitent à tous les participants à cette réunion, qui doit contribuer à resserrer les liens entre nations, la plus cordiale bienvenue et forment des vœux sincères pour le succès de leurs délibérations. Ils espèrent que dans le cadre paisible de notre beau Léman les délégués viendront à bout de leur tâche ardue et que, rentrés chez eux conscients du devoir accompli, ils garderont de leur court séjour en Suisse le meilleur souvenir.