Totentafel = Necrologie = Necrologia

Objekttyp: **Obituary**

Zeitschrift: **Technische Mitteilungen / Schweizerische Post-, Telefon- und Telegrafenbetriebe = Bulletin technique / Entreprise des postes, téléphones et télégraphes suisses = Bollettino tecnico / Azienda delle poste, dei telefoni e dei telegrafi svizzeri**

Band (Jahr): **26 (1948)**

Heft 4

PDF erstellt am: **27.05.2024**

Nutzungsbedingungen

Die ETH-Bibliothek ist Anbieterin der digitalisierten Zeitschriften. Sie besitzt keine Urheberrechte an den Inhalten der Zeitschriften. Die Rechte liegen in der Regel bei den Herausgebern.
Die auf der Plattform e-periodica veröffentlichten Dokumente stehen für nicht-kommerzielle Zwecke in Lehre und Forschung sowie für die private Nutzung frei zur Verfügung. Einzelne Dateien oder Ausdrucke aus diesem Angebot können zusammen mit diesen Nutzungsbedingungen und den korrekten Herkunftsbezeichnungen weitergegeben werden.
Das Veröffentlichen von Bildern in Print- und Online-Publikationen ist nur mit vorheriger Genehmigung der Rechteinhaber erlaubt. Die systematische Speicherung von Teilen des elektronischen Angebots auf anderen Servern bedarf ebenfalls des schriftlichen Einverständnisses der Rechteinhaber.

Haftungsausschluss

Alle Angaben erfolgen ohne Gewähr für Vollständigkeit oder Richtigkeit. Es wird keine Haftung übernommen für Schäden durch die Verwendung von Informationen aus diesem Online-Angebot oder durch das Fehlen von Informationen. Dies gilt auch für Inhalte Dritter, die über dieses Angebot zugänglich sind.

Ein Dienst der *ETH-Bibliothek*
ETH Zürich, Rämistrasse 101, 8092 Zürich, Schweiz, www.library.ethz.ch

http://www.e-periodica.ch

(Nachschlagewerke) dépassant de beaucoup tout ce que nous avons dans nos administrations. Toutes sortes d'encyclopédies peuvent être consultées dans l'un ou l'autre des bureaux où elles sont placées.

La collaboration entre les différents services semble plus intense qu'en Suisse, parce qu'on attache au facteur humain une grande importance, témoin entre autres le grand nombre d'infirmes et d'estropiés de guerre ayant trouvé une place convenable dans les PTT néerlandais, place qui leur permet de gagner leur vie au lieu d'être sans travail.

C'est aussi grâce aux idées avancées de la Direction générale des PTT des Pays-Bas, consciente du formidable développement industriel, commercial, technique et économique de la Hollande et de la grande importance du problème de la revalorisation de l'individu, que la bibliothèque et le centre de documentation des PTT ont pu se développer jusqu'à atteindre le niveau actuel. A ce point de vue, j'ai l'impression que nous aurions beaucoup à apprendre de nos amis hollandais. On attache même tant de valeur à la collaboration entre les différentes institutions que les PTT hollandais versent annuellement une grande somme à la Société hollandaise de documentation, où des ingénieurs de l'industrie privée, du bureau des brevets, des PTT, etc. travaillent côte à côte à la revision de la classification décimale. Fbg.

Totentafel – Nécrologie – Necrologia

Oskar Fischer, Basel †

Kaum zwei Jahre konnte der ehemalige Installationschef der Telephondirektion Basel, Herr Oskar Fischer, den wohlverdienten

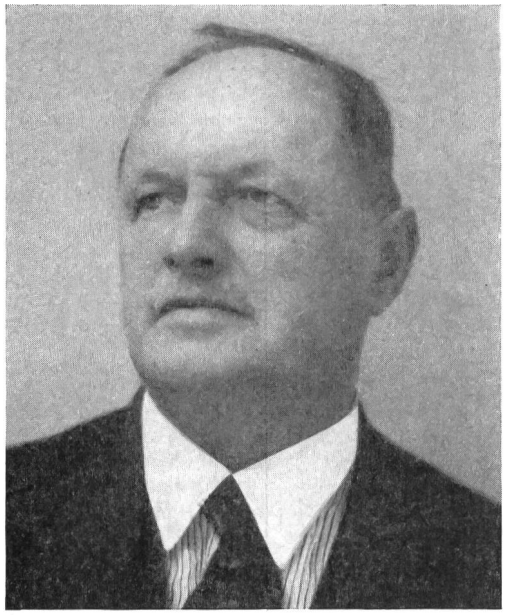

Ruhestand geniessen, als ihn am 7. Mai 1948 unerwartet rasch und jäh der Tod ereilte. Ein edles Leben hat zu sein aufgehört; ein lieber Kollege und Freund weilt nicht mehr unter uns.

Nach erfolgreichen Studien am Technikum Burgdorf trat der Verstorbene im Jahre 1905 in die Telephonverwaltung ein. Er begann seine berufliche Laufbahn in Bern, kam dann nach Genf und schliesslich nach Basel, wo er zuerst im Kabeldienst tätig war. Nach seinem Uebertritt in den Installationsdienst wurde Herr Fischer dank seinen grossen Fähigkeiten, begleitet von der Liebe zu Beruf und Arbeit, stetem Fleiss und Pflichtbewusstsein, bald zum Chef dieses Dienstzweiges ernannt. Bis zu seinem Rücktritt im Jahre 1946 hat er den Installationsdienst mit viel Umsicht geleitet und die mit der raschen Entwicklung des Telephonwesens oft schwierigen Aufgaben auf Grund seiner vielseitigen Kenntnisse mit Weitblick gelöst. Ueber 40 Jahre diente der Heimgegangene der Telegraphen- und Telephonverwaltung, immer bestrebt, nur Bestes zu schaffen.

Der Verband technischer Beamter PTT, dessen Mitbegründer er war, sowie der Schweizerische Technikerverband, verlieren in ihm einen eifrigen Förderer.

Als Kollege war Oskar Fischer von allen geschätzt. Wem es vergönnt war, mit ihm näher zusammenzukommen, wurde durch seinen Frohmut und seine liebe Kameradschaft reich beschenkt. Wenn Oskar Fischer im öffentlichen Leben nicht hervortrat, so pflegte er um so mehr Gemeinschaft mit seinen Angehörigen und den ihm Nahestehenden. In seiner Gattin fand er eine liebe, verstehende und gütige Lebenskameradin. Sie verstand es, ihm die freien Stunden im trauten Heime zur Erquickung und Erholung werden zu lassen. Doch sollte ihm der ruhige Lebensabend nicht lange vergönnt sein. Unerwartet und plötzlich wurde er im Alter von 67 Jahren von Gott abberufen. Die trauernde Hinterbliebene verliert einen vorbildlichen Gatten, die Freunde und Kollegen einen herzensguten Kameraden.

Der schwergeprüften Gattin entbieten wir an dieser Stelle unsere herzlichste Teilnahme. Den Kollegen Oskar Fischer werden wir alle in guter Erinnerung behalten. — *li.*

Personalnachrichten – Personnel – Personale

Wahlen — Nominations — Nomine

Generaldirektion PTT. Telegraphen- und Telephonabteilung.

Sektion für Telegraphie und Radio. Chefmonteur: *Meister Egon*, Zentralstationsmonteur I. Kl. bei der Telephondirektion Luzern.

Sektion für Fernübertragungsanlagen. Techniker I. Kl.: *Morand Maxime*, Bureauchef III. Kl. bei der Telephondirektion Lausanne.

Kontrollabteilung. Sektion Rechnungsdienst TT und Radio. Verwaltungsbeamte: *Poncioni Alfredo, Mader Willy* und *Blumenthal Hermann*, Telephonbeamte II. Kl. bei den Telephondirektionen Chur, Neuchâtel und Fribourg.

Bern. Bureauchef IV. Kl. beim Telegraphenamt: *Pacciorini Franco*, Unterbureauchef.

Basel. Aufseherin: Frl. *Schär Erika*, Bureaugehilfin I. Kl.

Lausanne. Exprès de Ire cl.: *Humbert-Droz Gilbert*, aide de IIe cl.

St. Gallen. Expressbote I. Kl.: *Dörig Ignaz*, Postgehilfe I. Kl.

Biel. Chefmonteur: *Steffen Karl*, Linienmeister.

Olten. Techniker I. Kl.: *Fornerod Charles*, Bureauchef III. Kl.; Bureauchef III. Kl.: *Pfenninger Max*, Techniker II. Kl.

Lugano. Sorvegliante: Sig^na^ *Ballinari Concetta*, ausiliaria d'ufficio di I^a^ cl.

Versetzungen in den Ruhestand — Mises à la retraite — Collocamenti a riposo

Zürich. Frl. *Hartmann Mathilde*, Betriebsleiterin.

Bern. Frl. *Kaiser Emma*, Bureaugehilfin I. Kl.

St. Gallen. *Hohl Alfred*, Spezialhandwerker II. Kl.

Luzern. *Bannwart Jakob*, Spezialhandwerker I. Kl.; Frl. *Vogel Luise*, Bureaugehilfin I. Kl.

La Chaux-de-Fonds. *Neuhaus Arthur*, ouvrier spécialiste de Ire cl.

Todesfälle — Décès — Decessi

Winterthur. *Zähner Konrad*, Spezialhandwerker I. Kl.

Verantwortliche Redaktion: W. Schiess, Generaldirektion PTT, Bern.
Verlag: Sektion Druck und Wertzeichen der Generaldirekton PTT, Bern.
Druck und Clichés: Hallwag A.G. Bern