Mots croisés : à la mode de chez nous

Autor(en): **El.**

Objekttyp: **Article**

Zeitschrift: **Le nouveau conteur vaudois et romand**

Band (Jahr): **85 (1958)**

Heft 4

PDF erstellt am: **26.05.2024**

Persistenter Link: https://doi.org/10.5169/seals-230845

Nutzungsbedingungen

Die ETH-Bibliothek ist Anbieterin der digitalisierten Zeitschriften. Sie besitzt keine Urheberrechte an den Inhalten der Zeitschriften. Die Rechte liegen in der Regel bei den Herausgebern.
Die auf der Plattform e-periodica veröffentlichten Dokumente stehen für nicht-kommerzielle Zwecke in Lehre und Forschung sowie für die private Nutzung frei zur Verfügung. Einzelne Dateien oder Ausdrucke aus diesem Angebot können zusammen mit diesen Nutzungsbedingungen und den korrekten Herkunftsbezeichnungen weitergegeben werden.
Das Veröffentlichen von Bildern in Print- und Online-Publikationen ist nur mit vorheriger Genehmigung der Rechteinhaber erlaubt. Die systematische Speicherung von Teilen des elektronischen Angebots auf anderen Servern bedarf ebenfalls des schriftlichen Einverständnisses der Rechteinhaber.

Haftungsausschluss

Alle Angaben erfolgen ohne Gewähr für Vollständigkeit oder Richtigkeit. Es wird keine Haftung übernommen für Schäden durch die Verwendung von Informationen aus diesem Online-Angebot oder durch das Fehlen von Informationen. Dies gilt auch für Inhalte Dritter, die über dieses Angebot zugänglich sind.

Ein Dienst der *ETH-Bibliothek*
ETH Zürich, Rämistrasse 101, 8092 Zürich, Schweiz, www.library.ethz.ch

http://www.e-periodica.ch

Mots croisés

à la mode de chez nous

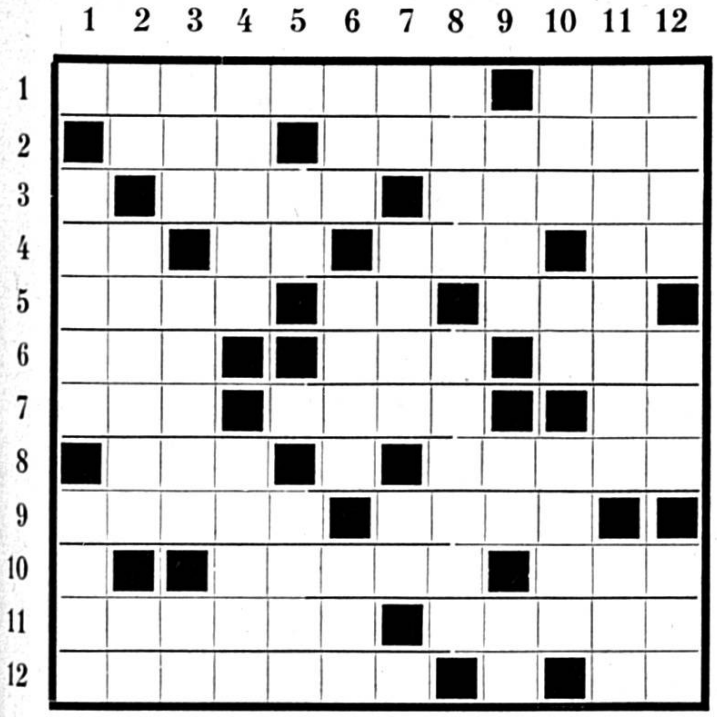

Horizontalement :

1. Excellent à déguster ; son enfance est exempte de soucis.
2. Qui ne connaît pas les orages ; fils de Cham.
3. Cane ; huile sacrée des musulmans.
4. Inversé : note ; euphon. : prénom ; passage dans une pièce ; fin d'infinitif.
5. L'eau des canettes ; négation ; planche.
6. Belle fille ; se mettait en musique ; abandonné par les libéraux.
7. Lentilles ; prodigué par un panier percé ; sans culottes.
8. Office suisse de jeunesse ; sur le point d'être sifflé.
9. Amortisseurs ; exposa.
10. Faire mat ; ce que le publiciste met à gauche.
11. Cherche des vers qui ne soient pas des alexandrins ; garçon non reconnu.
12. Employé pour un mauvais tableau (sing.) ; préfixe.

Verticalement :

1. Déserte de plus en plus le bas de laine ; au fond, elle a un certain culot.
2. Affirmation ancienne ; s'entend à la foire, dit-on ; au cœur du 2 vert. 1.
3. Monte à la tête, tête en bas ; montagne ; adverbe.
4. Grille sans tête ; la sauvegarde des tout jeunes.
5. Préfixe ; mère d'Isaac.
6. Orientation ; morceau d'épaule ; tête du lérot.
7. Plus intime que vous ; composait et chantait chez les Grecs ; note.
8. Ache d'eau ; la femme que Lamartine aima.
9. Anagr. de « sale » ; préposition ; onze à Rome.
10. Protecteur ; évite une répétition ; action violente qui touche des gens emportés.
11. Mettons en réserve ; un primitif.
12. Appellation périmée ; contient le grain ; une bonne claque. *El.*

Solution du problème de novembre :

Horizontalement : 1. Enveloppe ; PA. — 2. Pou ; étau ; Sem. — 3. Ire ; toge ; oui. — 4. RT ; ères. — 5. Mire ; pion. — 6. Ar ; EE ; pieds. — 7. Reçu ; gant ; er. — 8. Ur ; opéras. — 9. Ibis ; iue ; S.-O. — 10. S.A. ; ce ; seau. — 11. Salières. — 12. Ellipse ; Etna.

Verticalement : 1. Epi ; Narcisse. — 2. Nord ; ré ; Baal. — 3. Vue ; cui ; LL. — 4. Rieurs ; II. — 5. Lettre ; cep. — 6. Oto ; go ; ers. — 7. Page ; api ; EE. — 8. Puer ; pneu. — 9. Epîtres. — 10. Sosie ; eut. — 11. Peu ; Odessa. — 12. Ami ; nsr ; oura.

Hôtel-Restaurant des Alpes - Savigny

Chambres, eau courante

Tenabllié dâo vilhio dévesâ

Fernand Galster, propriétaire
Téléphone 4 51 01

AMIS ROMANDS
qui venez à Lausanne

Pour bien manger...
à peu de frais... !

LE LANDOR

bat tous les records !...

Chez cet ami Robert Rappaz

Route du Tunnel 1 (Près de la Riponne)