Mots croisés : à la mode de chez nous

Autor(en): **El.**

Objekttyp: **Article**

Zeitschrift: **Le nouveau conteur vaudois et romand**

Band (Jahr): **85 (1958)**

Heft 7

PDF erstellt am: **26.05.2024**

Persistenter Link: https://doi.org/10.5169/seals-230966

Nutzungsbedingungen

Die ETH-Bibliothek ist Anbieterin der digitalisierten Zeitschriften. Sie besitzt keine Urheberrechte an den Inhalten der Zeitschriften. Die Rechte liegen in der Regel bei den Herausgebern.
Die auf der Plattform e-periodica veröffentlichten Dokumente stehen für nicht-kommerzielle Zwecke in Lehre und Forschung sowie für die private Nutzung frei zur Verfügung. Einzelne Dateien oder Ausdrucke aus diesem Angebot können zusammen mit diesen Nutzungsbedingungen und den korrekten Herkunftsbezeichnungen weitergegeben werden.
Das Veröffentlichen von Bildern in Print- und Online-Publikationen ist nur mit vorheriger Genehmigung der Rechteinhaber erlaubt. Die systematische Speicherung von Teilen des elektronischen Angebots auf anderen Servern bedarf ebenfalls des schriftlichen Einverständnisses der Rechteinhaber.

Haftungsausschluss

Alle Angaben erfolgen ohne Gewähr für Vollständigkeit oder Richtigkeit. Es wird keine Haftung übernommen für Schäden durch die Verwendung von Informationen aus diesem Online-Angebot oder durch das Fehlen von Informationen. Dies gilt auch für Inhalte Dritter, die über dieses Angebot zugänglich sind.

Ein Dienst der *ETH-Bibliothek*
ETH Zürich, Rämistrasse 101, 8092 Zürich, Schweiz, www.library.ethz.ch

http://www.e-periodica.ch

Mots croisés

à la mode de chez nous

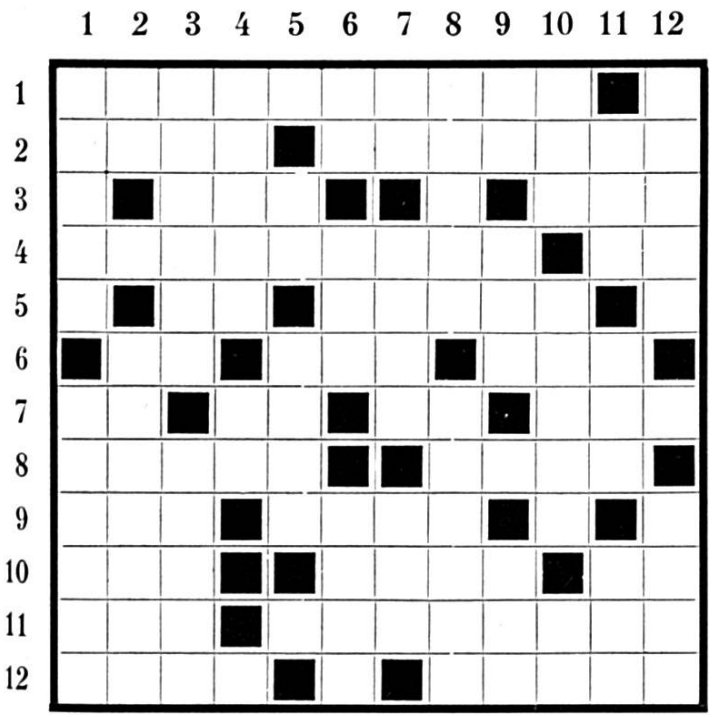

Horizontalement :

1. Est toujours derrière la bonne.
2. Endroit où l'on pose ; gavroche affirme que son défaut conduit aux travaux forcés.
3. Représente l'abondance ; pris à nous.
4. Effet à recouvrement ; les Romains en ont fait deux.
5. Consonnes ; on en trouve dans l'ombre (au singulier).
6. Représente le rire ; grande dans la petite ville ; inversé : charge d'infanterie.
7. Presque un mot ; du verbe avoir ; possessif ; pour qui la valeur attend le nombre des années.
8. Donne du goût ; changée.
9. Retient l'oiseau sur la branche ; roman de Zola.
10. Possessif ; ordre ; exclamation.
11. Anagr. de tag ; corps dépourvu de membres inférieurs.
12. Ecloses ; boîtes de conserves.

Verticalement :

1. Sépare deux choses ou deux personnes ; meurt le plus souvent entouré de ses fils.
2. Consonnes ; parle à la radio.
3. Efféminé ; terme de chasse.
4. Un certain Cornelius ; les débuts de l'amour.
5. Consonnes ; un tant soit peu.
6. En duo ; tombe sur un pépin ; Florence s'y baigne.
7. Préposition ; ce serait un trésor si l'or justement ni faisait défaut ; un Saint étranger renversé.
8. Déclare ses dernières volontés ; une habitante de la lune de miel.
9. En titre ; suite négligeable ; est étendu.
10. Un siège lui est réservé ; fêtes en l'honneur d'Eaque (au sing.) ; plus intime que vous.
11. Rayon d'articles en tous genres ; société romande d'électricité ; fin de ce jour même.
12. Le ruban ver ; mis à plat. *El.*

Solution du problème de février :

Horizontalement : 1. Antipathie. — 2. Or ; Eocene. — 3. Ubu ; otite ; et. — 4. Lutte ; ne. — 5. Si ; art. — 6. Evr ; la ; droit. — 7. Rais ; ole. — 8. Enseignement. — 9. Embarrassé. — 10. Tot ; niet. — 11. Titres ; eole. — 12. Electeur ; ber.

Verticalement : 1. Adultère ; tte. — 2. Bu ; van ; Oil. — 3. Tout ; risette. — 4. Ir ; ts ; sem ; rc. — 5. Oeil ; ib ; et. — 6. Ganse. — 7. Teint ; Inri. — 8. Hote ; ere. — 9. Ice ; aromate. — 10. Ee ; droles ; ob. — 1. Ne ; tiens ; le. — 12. Tête ; teter.

Amis correspondants, la Rédaction attend vos articles et mots drôles. Merci !