Zeitschrift: Le nouveau conteur vaudois et romand
Band: 90 (1963)
Heft: 3 [i.e. 4]

Artikel: Solution du problème de septembre
Autor: [s.n.]
DOI: https://doi.org/10.5169/seals-233234

Nutzungsbedingungen
Die ETH-Bibliothek ist die Anbieterin der digitalisierten Zeitschriften auf E-Periodica. Sie besitzt keine Urheberrechte an den Zeitschriften und ist nicht verantwortlich für deren Inhalte. Die Rechte liegen in der Regel bei den Herausgebern beziehungsweise den externen Rechteinhabern. Das Veröffentlichen von Bildern in Print- und Online-Publikationen sowie auf Social Media-Kanälen oder Webseiten ist nur mit vorheriger Genehmigung der Rechteinhaber erlaubt. Mehr erfahren

Conditions d'utilisation
L'ETH Library est le fournisseur des revues numérisées. Elle ne détient aucun droit d'auteur sur les revues et n'est pas responsable de leur contenu. En règle générale, les droits sont détenus par les éditeurs ou les détenteurs de droits externes. La reproduction d'images dans des publications imprimées ou en ligne ainsi que sur des canaux de médias sociaux ou des sites web n'est autorisée qu'avec l'accord préalable des détenteurs des droits. En savoir plus

Terms of use
The ETH Library is the provider of the digitised journals. It does not own any copyrights to the journals and is not responsible for their content. The rights usually lie with the publishers or the external rights holders. Publishing images in print and online publications, as well as on social media channels or websites, is only permitted with the prior consent of the rights holders. Find out more

Download PDF: 11.07.2025

ETH-Bibliothek Zürich, E-Periodica, https://www.e-periodica.ch

Mots croisés

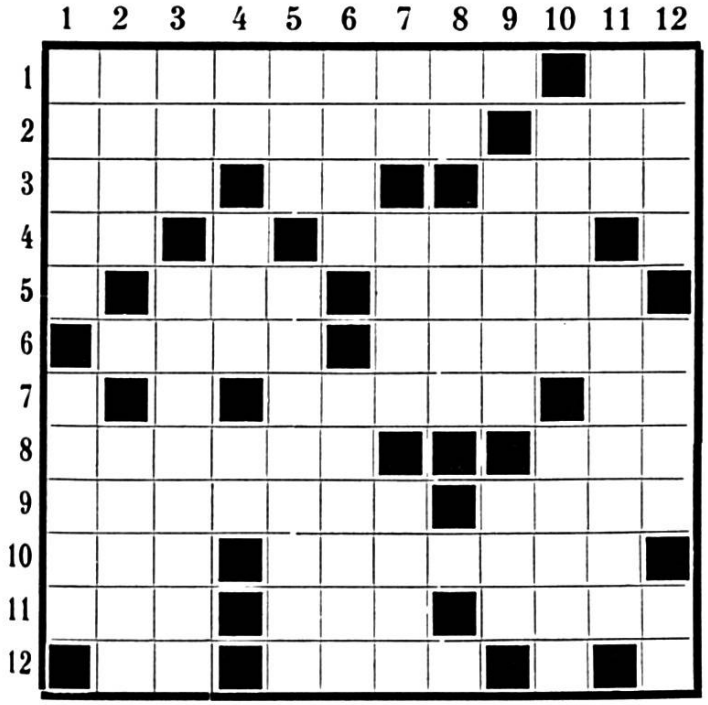

Horizontalement :

1. Se prend au filet ; début d'accident.
2. Quand tout va à rebours du bon sens, on dit que le monde l'est ; n'affirme plus.
3. Bien entendu ; récompense de laborieux lavages ; qualifie une personne avide au gain.
4. Nouveaux francs ; rend plus poli le solitaire.
5. Fait rire dans la nuit ; toute aventure en comporte de nombreux.
6. Une mère ose le montrer lorsqu'elle le donne ; femmes que l'uniforme a séduit.
7. Pain sans levain et... sans h ; la parole lui fut brusquement retirée.
8. Peut être vraie ou fausse ; précède Omega.
9. Ne fournit pas la couleur demandée aux cartes ; peu faire échec à la reine ou au roi.
10. Le pain du lendemain ; se prend au filet.
11. On n'avait rien à lui apprendre sur les mystères de Paris ; entrée d'un salon de thé ; demi sans succès.
12. Phon. : double crochet ; boîte à conserves.

Verticalement :

1. Source familiale commune ; petits trous dans des tissus.
2. Peut engendrer un tyran ; en ont assez !
3. Sans heurt ; anciennes marches funèbres.
4. Prénom masculin (phonétiquement) ; on a tout du pinson quand on l'est ; un vrai miroir pour les Soudanais.
5. Nouveau ; chose à laquelle on dénie toute valeur.
6. N'a peut-être pas une bonne carte en main ; s'évente dès qu'il transpire.
7. Aux extrémités du dos ; se met en bière ; peut être un âne, mais ne brait pas.
8. Appel (phonétiquement) ; désapprouvait le désordre vestimentaire.
9. Tend la perche ; attention quand vous le recevez, il peut être chargé !
10. Remède quelconque ; moins cher lorsqu'il est droit.
11. Le meilleur se prend à l'extérieur ; plus reposantes lorsqu'elles sont mortes.
12. Espèce de rossignol ; on est attentif lorsqu'on le prend ; tête d'une énumération à l'infini.

M. Rms.

Romands !

Le verre de l'amitié se boit au

BUFFET DE LA GARE

Robert PÉCLARD LAUSANNE

Solution du problème de septembre

Horizontalement : 1. Etal ; reprise. — 2. Uri ; meg ; avis. — 3. Pari ; cordons. — 4. Hie ; série ; go. — 5. Et ; ulg ; auer. — 6. Agréé ; un. — 7. Iéna ; uu ; île. — 8. Star ; raisin. — 9. Mu ; dé ; sep ; ev. — 10. Eider ; servi. — 11. Pécore. — 12. Mot ; spirales.

Verticalement : 1. Euphémisme. — 2. Trait ; étui. — 3. Aire ; ana ; dot. — 4. Garde. — 5. Sûr ; Eros. — 6. Recèle. — 7. Egorgeurs ; pi. — 8. Ri ; uaesér. — 9. Radeau ; ipeca. — 10. Ivo ; unis ; rol. — 11. Singe ; lièvre. — 12. Essor ; envies.