Margunet - zur Wiege der Bartgeier: Geführte Exkursion mit Nationalparkmitarbeiterin

Autor(en): **[s.n.]**

Objekttyp: **Article**

Zeitschrift: **Cratschla : Informationen aus dem Schweizerischen Nationalpark**

Band (Jahr): **- (2007)**

Heft 1

PDF erstellt am: **29.05.2024**

Persistenter Link: https://doi.org/10.5169/seals-418769

Nutzungsbedingungen

Die ETH-Bibliothek ist Anbieterin der digitalisierten Zeitschriften. Sie besitzt keine Urheberrechte an den Inhalten der Zeitschriften. Die Rechte liegen in der Regel bei den Herausgebern.
Die auf der Plattform e-periodica veröffentlichten Dokumente stehen für nicht-kommerzielle Zwecke in Lehre und Forschung sowie für die private Nutzung frei zur Verfügung. Einzelne Dateien oder Ausdrucke aus diesem Angebot können zusammen mit diesen Nutzungsbedingungen und den korrekten Herkunftsbezeichnungen weitergegeben werden.
Das Veröffentlichen von Bildern in Print- und Online-Publikationen ist nur mit vorheriger Genehmigung der Rechteinhaber erlaubt. Die systematische Speicherung von Teilen des elektronischen Angebots auf anderen Servern bedarf ebenfalls des schriftlichen Einverständnisses der Rechteinhaber.

Haftungsausschluss

Alle Angaben erfolgen ohne Gewähr für Vollständigkeit oder Richtigkeit. Es wird keine Haftung übernommen für Schäden durch die Verwendung von Informationen aus diesem Online-Angebot oder durch das Fehlen von Informationen. Dies gilt auch für Inhalte Dritter, die über dieses Angebot zugänglich sind.

Ein Dienst der *ETH-Bibliothek*
ETH Zürich, Rämistrasse 101, 8092 Zürich, Schweiz, www.library.ethz.ch

http://www.e-periodica.ch

Margunet – zur Wiege der Bartgeier: Geführte Exkursion mit Nationalparkmitarbeiterin

Jeden Dienstag, 8.45 Uhr, Treffpunkt Parkplatz 8, Ofenpassstrasse. Hinfahrt mit Postauto ab Zernez oder Müstair. Bitte nutzen Sie im Sinne der Natur den öffentlichen Verkehr. Mit dem PW ab Zernez oder Val Müstair bis Parkplatz 8, die Parkplatzzahl ist beschränkt.
Dauer der Wanderung: 6 bis 7 Stunden inklusive Mittagsrast
Höhendifferenz: 450 m Auf- und Abstieg, 7 km Wanderdistanz
Route: Parkplatz P8 (1886 m)–Alp da Stabelchod–Rastplatz Val da Stabelchod–Margunet (2328 m)–Val dal Botsch–P8. Die Route folgt dem Naturlehrpfad mit seinen Junior- und Erwachsenentafeln (in 5 Sprachen).
Rückfahrt: ab Hotel Il Fuorn Parc Naziunal oder P8 Richtung Zernez oder Müstair
Anmeldung: im Nationalparkhaus in Zernez oder unter 081 856 13 78 bis 17.30 Uhr des Vortages
Kosten: Erwachsene CHF 25.–, Kinder CHF 10.–, Familien CHF 50.–, Bezahlung im Nationalparkhaus oder vor Beginn der Wanderung. Weitere Informationen unter *www.nationalpark.ch.* Der SMS-Service kann auf gleicher Homepage abonniert werden.

FOCUS-Faltblätter
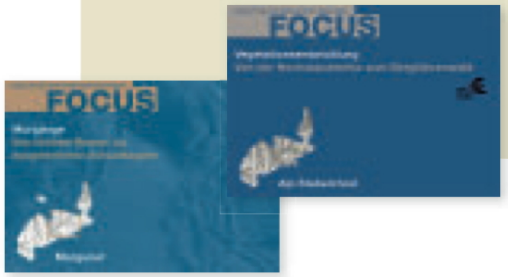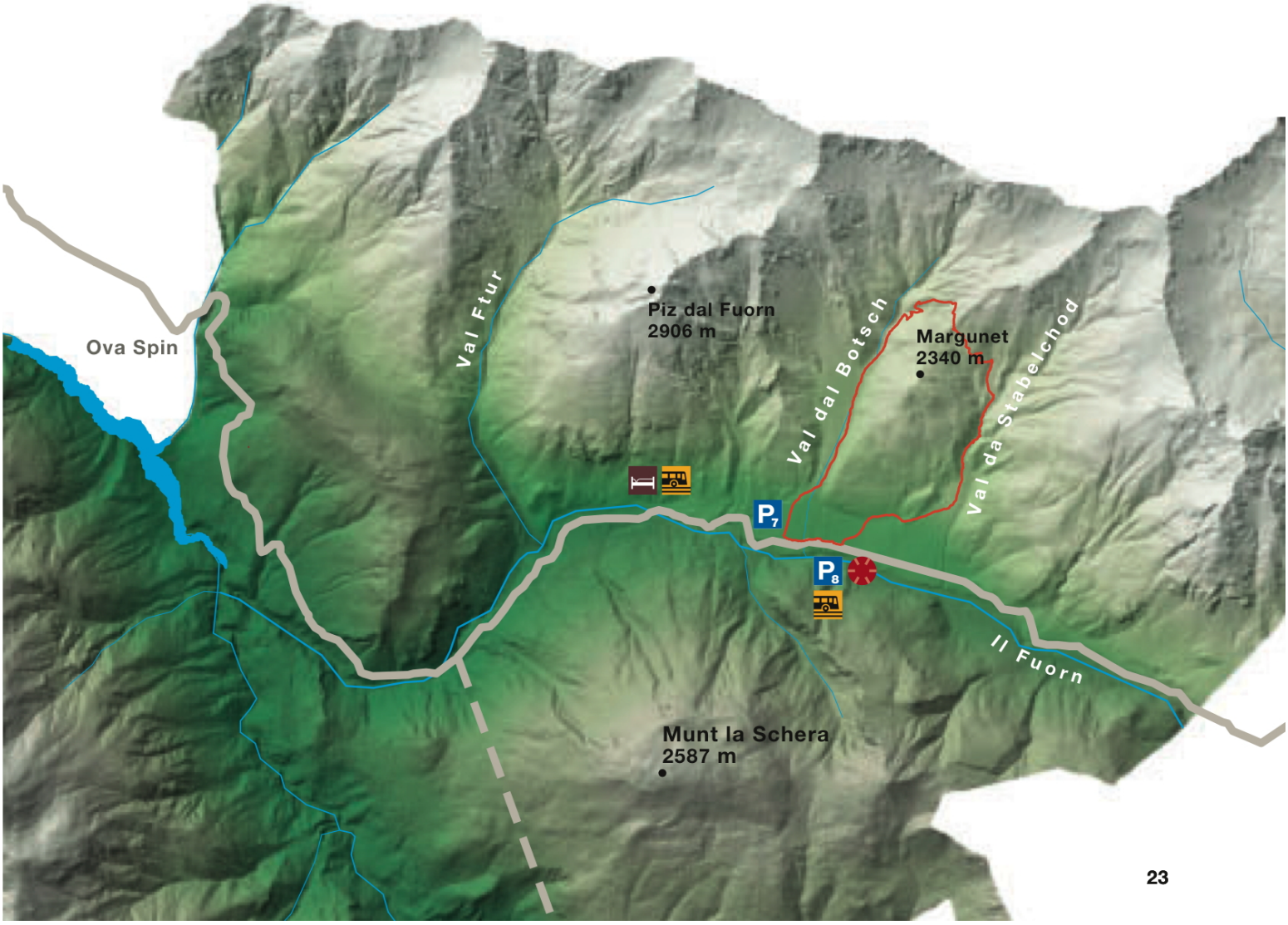
In der Reihe FOCUS liegen zwei Faltblätter zur Region Stabelchod–Margunet vor. Das eine widmet sich der Vegetationsentwicklung auf der Alp Stabelchod, das andere dokumentiert die Murgänge auf Margunet und in der Val dal Botsch. Beide sind für CHF 2.– im Nationalparkhaus oder beim Infomobil erhältlich.