Objekttyp: **TableOfContent**

Zeitschrift: **Cratschla : Informationen aus dem Schweizerischen Nationalpark**

Band (Jahr): **- (2011)**

Heft 1

PDF erstellt am: **30.05.2024**

Nutzungsbedingungen

Die ETH-Bibliothek ist Anbieterin der digitalisierten Zeitschriften. Sie besitzt keine Urheberrechte an den Inhalten der Zeitschriften. Die Rechte liegen in der Regel bei den Herausgebern.
Die auf der Plattform e-periodica veröffentlichten Dokumente stehen für nicht-kommerzielle Zwecke in Lehre und Forschung sowie für die private Nutzung frei zur Verfügung. Einzelne Dateien oder Ausdrucke aus diesem Angebot können zusammen mit diesen Nutzungsbedingungen und den korrekten Herkunftsbezeichnungen weitergegeben werden.
Das Veröffentlichen von Bildern in Print- und Online-Publikationen ist nur mit vorheriger Genehmigung der Rechteinhaber erlaubt. Die systematische Speicherung von Teilen des elektronischen Angebots auf anderen Servern bedarf ebenfalls des schriftlichen Einverständnisses der Rechteinhaber.

Haftungsausschluss

Alle Angaben erfolgen ohne Gewähr für Vollständigkeit oder Richtigkeit. Es wird keine Haftung übernommen für Schäden durch die Verwendung von Informationen aus diesem Online-Angebot oder durch das Fehlen von Informationen. Dies gilt auch für Inhalte Dritter, die über dieses Angebot zugänglich sind.

Ein Dienst der *ETH-Bibliothek*
ETH Zürich, Rämistrasse 101, 8092 Zürich, Schweiz, www.library.ethz.ch

http://www.e-periodica.ch

ALLEGRA
1 VAL MINGÈR: EIN JUWEL IM SCHWEIZERISCHEN NATIONALPARK
Jon Domenic Parolini

SERVICE
2 ÜBERSICHTSKARTE MIT GELÄNDEMODELL

SCHWERPUNKT
4 NATIONALPARK IN ZEIT-LUPE
Pius Hauenstein
Ruedi Haller

EIN BLICK ZURÜCK
12 2010: WICHTIGES IN KÜRZE

FORSCHUNG
14 EINE NEUE AMEISENART IM SCHWEIZERISCHEN NATIONALPARK!
Christian Bernasconi
Daniel Cherix

UNTERWEGS
16 VAL MINGÈR: SPUREN VON BÄREN UND BERGBAU
Hans Lozza

22 AKTUELL

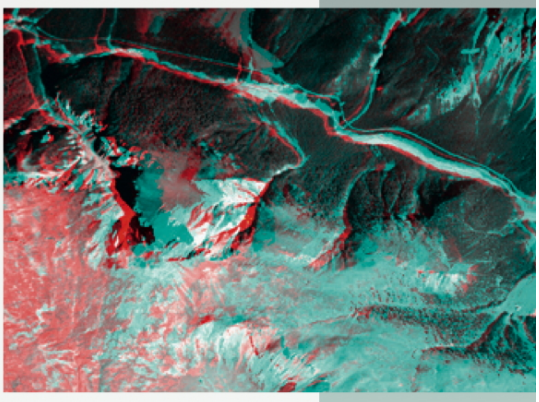

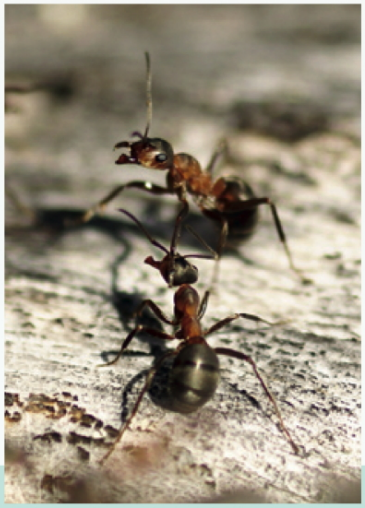

parc naziunal svizzer
sc | nat

Herausgeber Eidgenössische Nationalparkkommission ENPK und SCNAT-Forschungskommission des SNP. **Redaktor dieser Ausgabe** Hans Lozza, SNP. lozza@nationalpark.ch **Lektorat** Simone Louis, St. Gallen. **Gestaltung, Satz und Bildreproduktion** DUPLEX DESIGN GMBH, Basel. **Druck, Ausrüsten und Versand** df media, Flawil. **Papier** LuxoArt Silk FSC MIX IMO-COC-028666 **Redaktion** Schweizerischer Nationalpark, Nationalparkzentrum, 7530 Zernez, Telefon 081 851 41 11, Telefax 081 851 41 12, www.nationalpark.ch, info@nationalpark.ch. CRATSCHLA erscheint zweimal jährlich und kann im Abonnement bezogen werden. In den Abonnementskosten (CHF 24.–) ist der freie Eintritt zu einem Vortrag der Reihe NATURAMA inbegriffen. ISSN 1021-9706. Spendenkonto PC 70-1600-7