Internationales Komitee vom Roten Kreuz

Objekttyp: **Index**

Zeitschrift: **Tätigkeitsbericht / Internationales Komitee vom Roten Kreuz**

Band (Jahr): **- (1975)**

PDF erstellt am: **29.05.2024**

Nutzungsbedingungen

Die ETH-Bibliothek ist Anbieterin der digitalisierten Zeitschriften. Sie besitzt keine Urheberrechte an den Inhalten der Zeitschriften. Die Rechte liegen in der Regel bei den Herausgebern.
Die auf der Plattform e-periodica veröffentlichten Dokumente stehen für nicht-kommerzielle Zwecke in Lehre und Forschung sowie für die private Nutzung frei zur Verfügung. Einzelne Dateien oder Ausdrucke aus diesem Angebot können zusammen mit diesen Nutzungsbedingungen und den korrekten Herkunftsbezeichnungen weitergegeben werden.
Das Veröffentlichen von Bildern in Print- und Online-Publikationen ist nur mit vorheriger Genehmigung der Rechteinhaber erlaubt. Die systematische Speicherung von Teilen des elektronischen Angebots auf anderen Servern bedarf ebenfalls des schriftlichen Einverständnisses der Rechteinhaber.

Haftungsausschluss

Alle Angaben erfolgen ohne Gewähr für Vollständigkeit oder Richtigkeit. Es wird keine Haftung übernommen für Schäden durch die Verwendung von Informationen aus diesem Online-Angebot oder durch das Fehlen von Informationen. Dies gilt auch für Inhalte Dritter, die über dieses Angebot zugänglich sind.

Ein Dienst der *ETH-Bibliothek*
ETH Zürich, Rämistrasse 101, 8092 Zürich, Schweiz, www.library.ethz.ch

http://www.e-periodica.ch

INTERNATIONALES KOMITEE VOM ROTEN KREUZ

Eric Martin, Dr. med., Honorarprofessor der Universität Genf, Präsident (Mitglied seit 1973)

Jean Pictet, Dr. jur., Vorsitzender des Rechtsausschusses, Professor an der Universität Genf, Vizepräsident (1967)

Hans Bachmann, Dr. jur., Finanzdirektor der Stadt Winterthur (1958)

Harald Huber, Dr. jur., Bundesrichter, Vizepräsident (1966)

Denise Bindschedler-Robert, Dr. jur., Professorin am Institut universitaire de hautes études internationales, Genf (1967)

Marcel A. Naville, lic. ès lettres, Präsident des IKRK von 1969 bis 1973 (1967)

Jacques F. de Rougemont, Dr. med. (1967)

Roger Gallopin, Dr. jur., ehem. Generaldirektor des IKRK (1967)

Waldemar Jucker, Dr. jur., Sekretär des Schweizerischen Gewerkschaftsbunds (1967)

Victor H. Umbricht, Dr. jur., Mitglied des Verwaltungsrats (1970)

Pierre Micheli, lic. jur., ehem. Botschafter (1971)

Gilbert Etienne, Dr. jur., Professor am Institut universitaire de hautes études internationales und am Institut d'études du développement, Genf (1973)

Ulrich Middendorp, Dr. med., Chef der Chirurgischen Klinik des Kantonsspitals, Winterthur (1973)

Marion Bovée-Rothenbach, Dipl. M.S.W. der Universität Michigan, Lektorin an der Schule für Politische und Sozialwissenschaften der Universität Lausanne (1973)

Hans Peter Tschudi, Dr. jur., ehem. Präsident der Schweizerischen Eidgenossenschaft (1973)

Henry Huguenin, Bankdirektor (1974)

Gottfried de Smit, Verwalter (1974)

Jakob Burckhardt, Dr. jur., Bevollmächtigter Minister, Präsident des Schweizerischen Schulrats der Eidgenössischen Technischen Hochschulen (1975)

Thomas Fleiner, Dr. jur., ordentlicher Professor der Rechte an der Universität Freiburg (Schweiz) (1975)

Alexandre Hay, Fürsprecher, Vizepräsident des Direktoriums der Schweizerischen Nationalbank (1975)

Herbert Lüthy, ordentlicher Professor für neuere allgemeine und schweizerische Geschichte an der Universität Basel (1975)

Ehrenmitglieder: **Jacques Chenevière,** *Ehrenvizepräsident;* **Lucie Odier,** *Ehrenvizepräsidentin;* **Guillaume Bordier, Paul Carry, Marguerite Gautier-Van Berchem, Adolphe Graedel, Edouard de Haller, Rodolfo Olgiati, Max Petitpierre, Paul Ruegger, Dietrich Schindler, Frédéric Siordet, Alfredo Vannotti.**

EXEKUTIVRAT
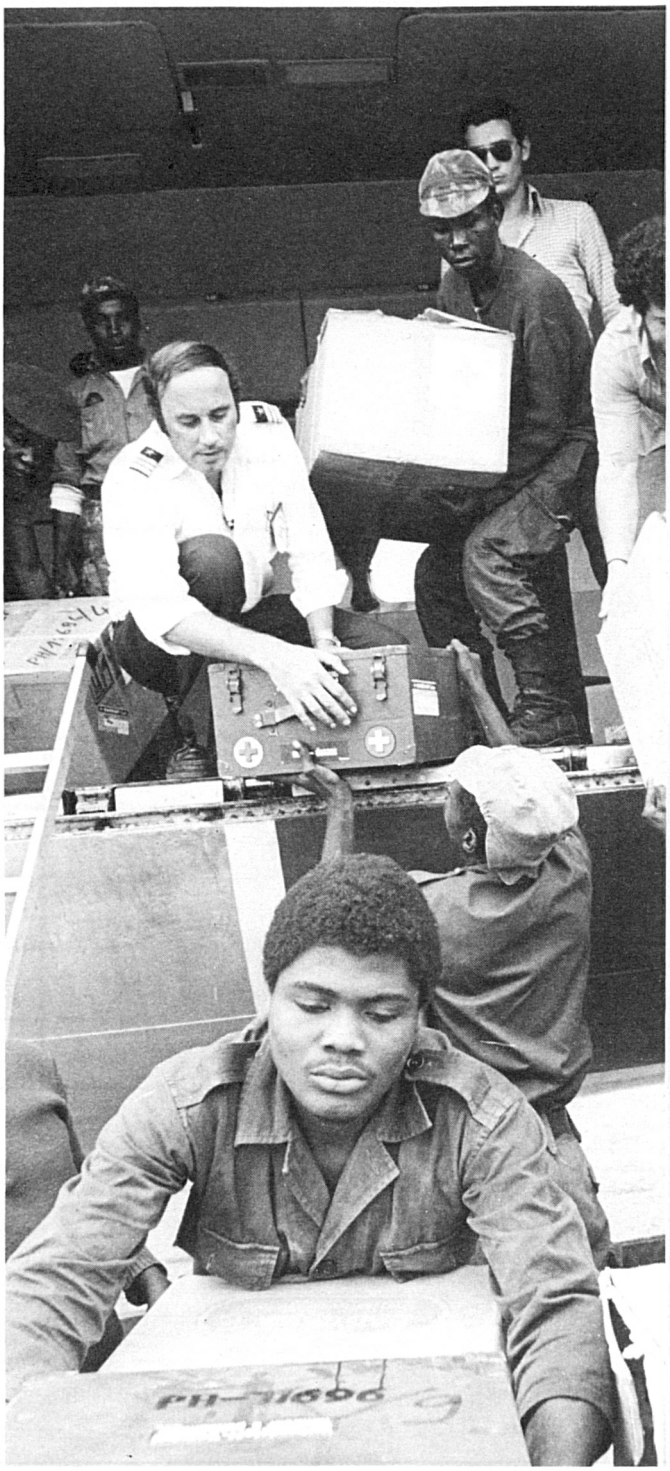
Dr. jur. Roger Gallopin, Präsident
Dr. jur. Victor H. Umbricht, Vizepräsident
Dr. jur. Denise Bindschedler-Robert
Dr. jur. Gilbert Etienne
Dr. med. Ulrich Middendorp
Dr. jur. Jean Pictet
Gottfried de Smit
Pierre Micheli, lic. jur., stellvertretendes Mitglied