Comité

Objekttyp: **Index**

Zeitschrift: **Rapport d'activité / Comité International de la Croix-Rouge**

Band (Jahr): **- (1994)**

PDF erstellt am: **25.05.2024**

Nutzungsbedingungen

Die ETH-Bibliothek ist Anbieterin der digitalisierten Zeitschriften. Sie besitzt keine Urheberrechte an den Inhalten der Zeitschriften. Die Rechte liegen in der Regel bei den Herausgebern.
Die auf der Plattform e-periodica veröffentlichten Dokumente stehen für nicht-kommerzielle Zwecke in Lehre und Forschung sowie für die private Nutzung frei zur Verfügung. Einzelne Dateien oder Ausdrucke aus diesem Angebot können zusammen mit diesen Nutzungsbedingungen und den korrekten Herkunftsbezeichnungen weitergegeben werden.
Das Veröffentlichen von Bildern in Print- und Online-Publikationen ist nur mit vorheriger Genehmigung der Rechteinhaber erlaubt. Die systematische Speicherung von Teilen des elektronischen Angebots auf anderen Servern bedarf ebenfalls des schriftlichen Einverständnisses der Rechteinhaber.

Haftungsausschluss

Alle Angaben erfolgen ohne Gewähr für Vollständigkeit oder Richtigkeit. Es wird keine Haftung übernommen für Schäden durch die Verwendung von Informationen aus diesem Online-Angebot oder durch das Fehlen von Informationen. Dies gilt auch für Inhalte Dritter, die über dieses Angebot zugänglich sind.

Ein Dienst der *ETH-Bibliothek*
ETH Zürich, Rämistrasse 101, 8092 Zürich, Schweiz, www.library.ethz.ch

http://www.e-periodica.ch

COMITÉ[1]

Le Comité, composé de 15 à 25 membres de nationalité suisse, définit la politique générale et les principes qui guident l'action de l'institution.

Le Conseil exécutif comprend le président, le vice-président, deux membres du Comité, le directeur général, le directeur des Opérations et le directeur de la Doctrine, du Droit et des Relations avec le Mouvement.

M. Cornelio Sommaruga, président, docteur en droit de l'Université de Zurich, *(membre du Comité depuis 1986)*.

M. Pierre Keller, vice-président, docteur en philosophie en relations internationales (Yale), banquier, *(1984)*.

M. Claudio Caratsch, vice-président permanent, licencié ès lettres, *(1990)*.

M. Ulrich Gaudenz Middendorp, docteur en médecine, privat-docent de la faculté de médecine de l'Université de Zurich, ancien chef de la clinique chirurgicale de l'Hôpital cantonal de Winterthour, *(1973)*.

M. Maurice Aubert, docteur en droit, avocat, vice-président de 1984 à 1991, *(1979)*.

M. Dietrich Schindler, docteur en droit, professeur honoraire à l'Université de Zurich (1961-1973), *(1980)*.

Mme Renée Guisan, secrétaire générale de l'«Institut de la Vie international», directrice d'établissements médico-sociaux, membre de l'«International Association for Volunteer Effort», *(1986)*.

Mme Anne Petitpierre, docteur en droit, avocate, professeur à la faculté de droit de l'Université de Genève, *(1987)*.

M. Paolo Bernasconi, avocat, *lic. iur.,* chargé de cours de droit pénal économique aux Universités de Saint-Gall et de Zurich, ancien procureur général à Lugano, commissaire de la Fondation suisse *Pro Juventute*, *(1987)*.

Mme Liselotte Kraus-Gurny, docteur en droit de l'Université de Zurich, *(1988)*.

Mme Susy Bruschweiler, infirmière, directrice de l'Ecole supérieure d'enseignement infirmier de la Croix-Rouge suisse à Aarau, *(1988)*.

M. Jacques Forster, docteur en sciences économiques, professeur à l'Institut universitaire d'études du développement (IUED) à Genève, *(1988)*.

M. Jacques Moreillon, licencié en droit, docteur ès sciences politiques, secrétaire général de l'Organisation mondiale du Mouvement Scout, ancien directeur général au CICR, *(1988)*.

M. Max Daetwyler, licencié en sciences économiques et sociales de l'Université de Genève, «Scholar in Residence», International Management Institute (IMI) de Genève, *(1989)*.

---

[1] Au 31 décembre 1994.

M. Rodolphe de Haller, docteur en médecine, privat-docent de la faculté de médecine de l'Université de Genève, président de l'Association suisse contre la tuberculose et les maladies pulmonaires, *(1991)*.

M. Daniel Thürer, docteur en droit, LL.M. (Cambridge), professeur ordinaire à l'Université de Zurich, *(1991)*.

Mme Francesca Pometta, licenciée ès lettres, ancien ambassadeur de Suisse, *(1991)*.

M. Jean-François Aubert, docteur en droit, professeur à l'Université de Neuchâtel, ancien député au Conseil national et au Conseil des Etats, *(1993)*.

M. Josef Feldmann, docteur ès lettres, professeur titulaire de l'Université de Saint-Gall, commandant de corps d'armée à disposition, *(1993)*.

Mme Lilian Uchtenhagen, docteur en sciences économiques de l'Université de Bâle, ancienne députée au Conseil national, *(1993)*.

M. Georges-André Cuendet, licencié en droit de l'Université de Genève, diplômé de l'Institut d'études politiques de l'Université de Paris, M.A. de l'Université de Stanford (USA), membre du Conseil administratif de Cologny (Suisse), *(1993)*.

MEMBRES HONORAIRES: **M. Jean Pictet,** vice-président d'honneur, **M. Hans Bachmann, Mme Denise Bindschedler-Robert, M. Jakob Burckhardt, M. Athos Gallino, M. André Ghelfi, M. Hans Haug, M. Harald Huber, M. Henry Huguenin, M. Rudolf Jäckli, M. Robert Kohler, M. Pierre Languetin, M. Olivier Long, M. Marcel A. Naville, M. Richard Pestalozzi, M. Raymond R. Probst, M. Alain Rossier, M. Hans Peter Tschudi, M. Alfredo Vannotti.**

CONSEIL EXÉCUTIF

M. Cornelio Sommaruga,
président

M. Claudio Caratsch,
vice-président permanent

M. Jacques Forster,
membre du CICR

Mme Anne Petitpierre,
membre du CICR

M. Peter Fuchs,
directeur général

M. Jean de Courten,
directeur des Opérations

M. Yves Sandoz,
directeur de la Doctrine, du Droit et des Relations avec le Mouvement.

CICR BIBLIOTHEQUE
0100010410

38-123

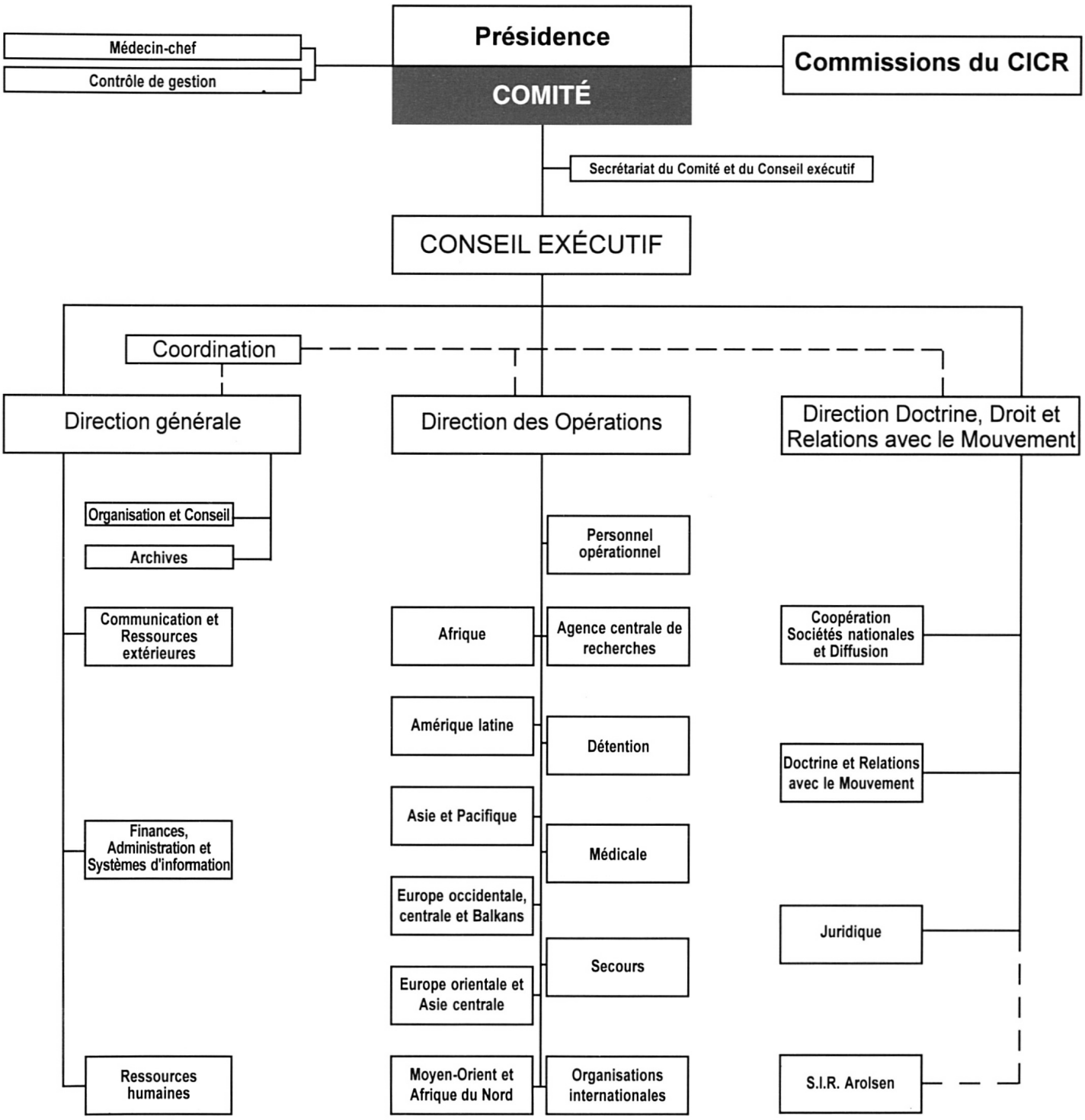
Médecin-chef
Contrôle de gestion
Présidence
COMITÉ
Commissions du CICR
Secrétariat du Comité et du Conseil exécutif
CONSEIL EXÉCUTIF
Coordination
Direction générale
Direction des Opérations
Direction Doctrine, Droit et Relations avec le Mouvement
Organisation et Conseil
Archives
Communication et Ressources extérieures
Finances, Administration et Systèmes d'information
Ressources humaines
Afrique
Amérique latine
Asie et Pacifique
Europe occidentale, centrale et Balkans
Europe orientale et Asie centrale
Moyen-Orient et Afrique du Nord
Personnel opérationnel
Agence centrale de recherches
Détention
Médicale
Secours
Organisations internationales
Coopération Sociétés nationales et Diffusion
Doctrine et Relations avec le Mouvement
Juridique
S.I.R. Arolsen