Comité

Objekttyp: **Index**

Zeitschrift: **Rapport d'activité / Comité International de la Croix-Rouge**

Band (Jahr): **- (1998)**

PDF erstellt am: **25.05.2024**

Nutzungsbedingungen

Die ETH-Bibliothek ist Anbieterin der digitalisierten Zeitschriften. Sie besitzt keine Urheberrechte an den Inhalten der Zeitschriften. Die Rechte liegen in der Regel bei den Herausgebern.
Die auf der Plattform e-periodica veröffentlichten Dokumente stehen für nicht-kommerzielle Zwecke in Lehre und Forschung sowie für die private Nutzung frei zur Verfügung. Einzelne Dateien oder Ausdrucke aus diesem Angebot können zusammen mit diesen Nutzungsbedingungen und den korrekten Herkunftsbezeichnungen weitergegeben werden.
Das Veröffentlichen von Bildern in Print- und Online-Publikationen ist nur mit vorheriger Genehmigung der Rechteinhaber erlaubt. Die systematische Speicherung von Teilen des elektronischen Angebots auf anderen Servern bedarf ebenfalls des schriftlichen Einverständnisses der Rechteinhaber.

Haftungsausschluss

Alle Angaben erfolgen ohne Gewähr für Vollständigkeit oder Richtigkeit. Es wird keine Haftung übernommen für Schäden durch die Verwendung von Informationen aus diesem Online-Angebot oder durch das Fehlen von Informationen. Dies gilt auch für Inhalte Dritter, die über dieses Angebot zugänglich sind.

Ein Dienst der *ETH-Bibliothek*
ETH Zürich, Rämistrasse 101, 8092 Zürich, Schweiz, www.library.ethz.ch

http://www.e-periodica.ch

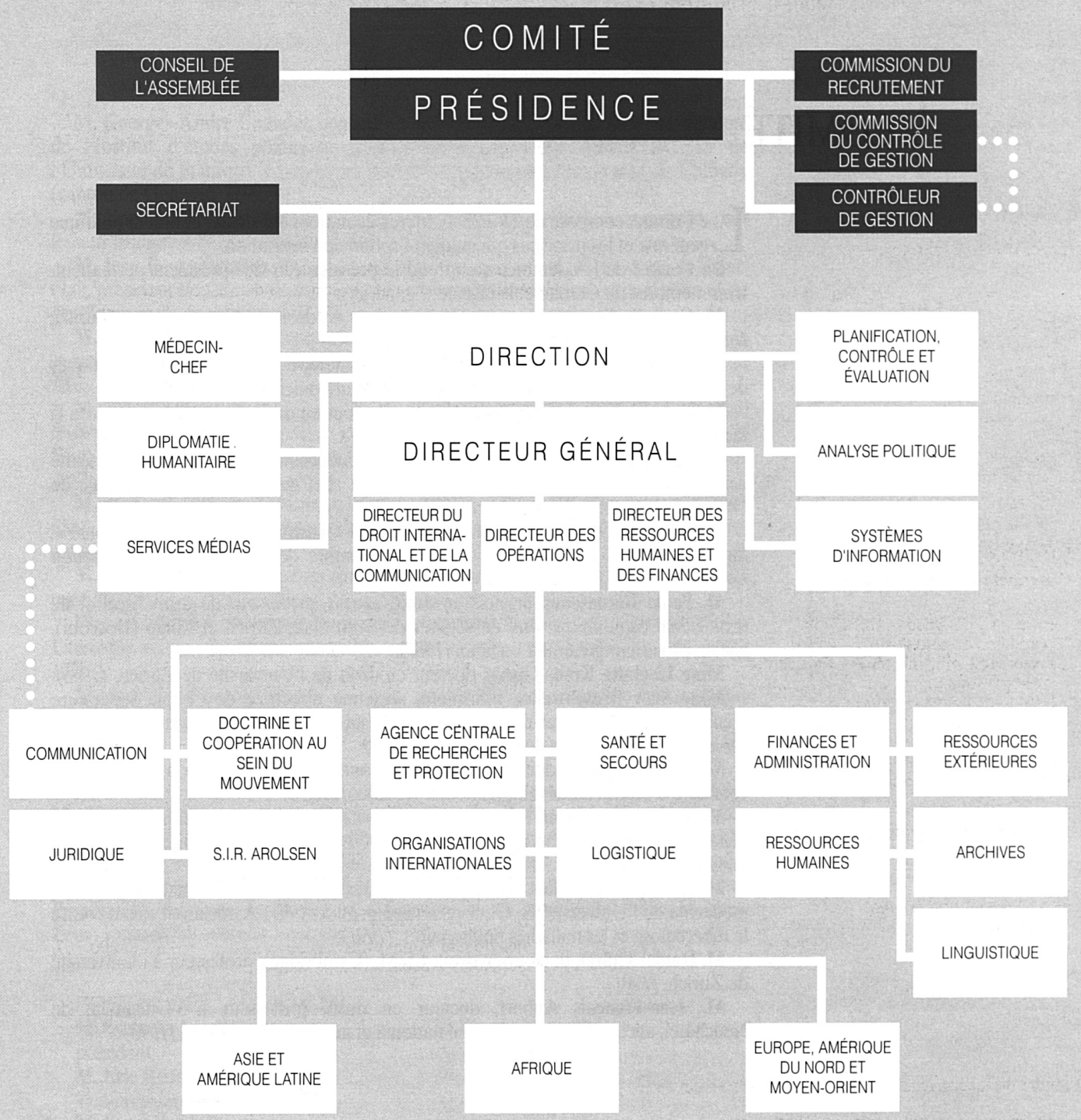
COMITÉ
PRÉSIDENCE
CONSEIL DE L'ASSEMBLÉE
COMMISSION DU RECRUTEMENT
COMMISSION DU CONTRÔLE DE GESTION
CONTRÔLEUR DE GESTION
SECRÉTARIAT
MÉDECIN-CHEF
DIRECTION
PLANIFICATION, CONTRÔLE ET ÉVALUATION
DIPLOMATIE HUMANITAIRE
DIRECTEUR GÉNÉRAL
ANALYSE POLITIQUE
SERVICES MÉDIAS
DIRECTEUR DU DROIT INTERNATIONAL ET DE LA COMMUNICATION
DIRECTEUR DES OPÉRATIONS
DIRECTEUR DES RESSOURCES HUMAINES ET DES FINANCES
SYSTÈMES D'INFORMATION
COMMUNICATION
DOCTRINE ET COOPÉRATION AU SEIN DU MOUVEMENT
AGENCE CENTRALE DE RECHERCHES ET PROTECTION
SANTÉ ET SECOURS
FINANCES ET ADMINISTRATION
RESSOURCES EXTÉRIEURES
JURIDIQUE
S.I.R. AROLSEN
ORGANISATIONS INTERNATIONALES
LOGISTIQUE
RESSOURCES HUMAINES
ARCHIVES
LINGUISTIQUE
ASIE ET AMÉRIQUE LATINE
AFRIQUE
EUROPE, AMÉRIQUE DU NORD ET MOYEN-ORIENT

COMITÉ[1]

Le Comité, composé de 15 à 25 membres de nationalité suisse, définit la politique générale et les principes qui guident l'action de l'institution.

Le Conseil de l'Assemblée comprend le président, le vice-président permanent, trois membres du Comité et le directeur général.

M. Cornelio Sommaruga, président, docteur en droit de l'Université de Zurich, *(membre du Comité depuis 1986).*

M. Éric Roethlisberger, vice-président permanent, docteur ès sciences politiques de l'Institut universitaire de hautes études internationales de Genève, *(1994).*

Mme Anne Petitpierre, vice-présidente, docteur en droit, avocate, professeur à la faculté de droit de l'Université de Genève, *(1987).*

M. Ulrich Gaudenz Middendorp, docteur en médecine, privat-docent de la faculté de médecine de l'Université de Zurich, ancien chef de la clinique chirurgicale de l'Hôpital cantonal de Winterthur, *(1973).*

Mme Renée Guisan, secrétaire générale de l'« Institut de la Vie international », directrice d'établissements médico-sociaux, membre de l'*International Association for Volunteer Effort, (1986).*

M. Paolo Bernasconi, licencié en droit, avocat, professeur de droit fiscal et de droit pénal économique aux universités de Saint-Gall, Zurich et Milan (Bocconi), ancien procureur général à Lugano, *(1987).*

Mme Liselotte Kraus-Gurny, docteur en droit de l'Université de Zurich, *(1988).*

Mme Susy Bruschweiler, infirmière, ancienne directrice de l'École supérieure d'enseignement infirmier de la Croix-Rouge suisse à Aarau, directrice générale de SV-Service, restauration de collectivités, *(1988).*

M. Jacques Forster, docteur ès sciences économiques, professeur à l'Institut universitaire d'études du développement à Genève, *(1988).*

M. Jacques Moreillon, licencié en droit, docteur ès sciences politiques, secrétaire général de l'Organisation mondiale du mouvement scout, ancien directeur général au CICR, *(1988).*

M. Rodolphe de Haller, docteur en médecine, ancien privat-docent à la faculté de médecine de l'Université de Genève, ancien président de l'Association suisse contre la tuberculose et les maladies pulmonaires, *(1991).*

M. Daniel Thürer, docteur en droit, LL.M. (Cambridge), professeur à l'Université de Zurich, *(1991).*

M. Jean-François Aubert, docteur en droit, professeur à l'Université de Neuchâtel, ancien député au Conseil national et au Conseil des États, *(1993).*

---

[1] Au 31 décembre 1998.

M. Georges-André Cuendet, licencié en droit de l'Université de Genève, diplômé de l'Institut d'études politiques de l'Université de Paris, *Master of Arts* de l'Université de Stanford (États-Unis), membre du Conseil administratif de Cologny (canton de Genève), *(1993).*

M. Ernst A. Brugger, docteur ès sciences naturelles, conseiller économique, professeur titulaire à l'Université de Zurich, *(1995).*

M. Jean-Roger Bonvin, docteur ès sciences économiques de l'Université de Saint-Gall, président du Centre de développement de l'Organisation de coopération et de développement économiques (OCDE) à Paris, *(1996).*

M. Jakob Nüesch, ingénieur agronome diplômé, docteur ès sciences de l'École polytechnique fédérale de Zurich, professeur en microbiologie à l'Université de Bâle, ancien président de l'École polytechnique fédérale de Zurich, *(1997).*

M. Peter Arbenz, licencié ès sciences économiques, ancien délégué du Conseil fédéral suisse aux réfugiés, président de la section du canton de Zurich de la Croix-Rouge suisse, conseiller pour le développement stratégique et d'entreprises *(1983-1987, 1997).*

M. André von Moos, docteur en droit, licencié ès sciences économiques, certificat SMP de la *Harvard Business School,* ancien président du Groupe von Moos, entrepreneur *(1998).*

M. Olivier Vodoz, licencié en droit, avocat, député au Grand Conseil et ancien président du Conseil d'État de la République et Canton de Genève *(1998).*

Mme Gabrielle Nanchen, licenciée ès sciences sociales de l'Université de Lausanne, École des Sciences sociales, ancien membre du Conseil national suisse *(1998).*

M. Jean de Courten, licencié en droit, ancien délégué et ancien directeur des opérations au CICR *(1998).*

MEMBRES HONORAIRES : **M. Jean Pictet,** vice-président d'honneur, **M. Maurice Aubert ✝, Mme Denise Bindschedler-Robert, M. Max Daetwyler, M. Joseph Feldmann, M. Athos Gallino, M. Harald Huber ✝, M. Henry Huguenin, M. Rudolf Jäckli, M. Pierre Keller, M. Robert Kohler, M. Pierre Languetin, M. Olivier Long, M. Marcel A. Naville, M. Richard Pestalozzi, Mme Francesca Pometta, M. Raymond R. Probst, M. Alain Rossier, M. Dietrich Schindler, M. Hans Peter Tschudi, M. Alfredo Vannotti.**

CONSEIL DE L'ASSEMBLÉE

M. Cornelio Sommaruga,
président
M. Éric Roethlisberger,
vice-président permanent
M. Ernst Brugger,
membre du CICR
M. Jacques Forster,
membre du CICR
Mme Liselotte Kraus-Gurny,
membre du CICR
M. Paul Grossrieder,
directeur général