Objekttyp: **Advertising**

Zeitschrift: **Curaviva : revue spécialisée**

Band (Jahr): **10 (2018)**

Heft 1: **Les médicaments : comment améliorer la sécurité de la médication en EMS?**

PDF erstellt am: **25.05.2024**

Nutzungsbedingungen

Die ETH-Bibliothek ist Anbieterin der digitalisierten Zeitschriften. Sie besitzt keine Urheberrechte an den Inhalten der Zeitschriften. Die Rechte liegen in der Regel bei den Herausgebern.
Die auf der Plattform e-periodica veröffentlichten Dokumente stehen für nicht-kommerzielle Zwecke in Lehre und Forschung sowie für die private Nutzung frei zur Verfügung. Einzelne Dateien oder Ausdrucke aus diesem Angebot können zusammen mit diesen Nutzungsbedingungen und den korrekten Herkunftsbezeichnungen weitergegeben werden.
Das Veröffentlichen von Bildern in Print- und Online-Publikationen ist nur mit vorheriger Genehmigung der Rechteinhaber erlaubt. Die systematische Speicherung von Teilen des elektronischen Angebots auf anderen Servern bedarf ebenfalls des schriftlichen Einverständnisses der Rechteinhaber.

Haftungsausschluss

Alle Angaben erfolgen ohne Gewähr für Vollständigkeit oder Richtigkeit. Es wird keine Haftung übernommen für Schäden durch die Verwendung von Informationen aus diesem Online-Angebot oder durch das Fehlen von Informationen. Dies gilt auch für Inhalte Dritter, die über dieses Angebot zugänglich sind.

Ein Dienst der *ETH-Bibliothek*
ETH Zürich, Rämistrasse 101, 8092 Zürich, Schweiz, www.library.ethz.ch

http://www.e-periodica.ch

Simplifiez le processus d'approvisionnement:
Économisez du temps et de l'argent!

1x Une gamme complète de consommables à usage médical

1x Commande

1x Livraison

1x Facture

- ✓ Diminuer la complexité
- ✓ Économiser sur les frais
- ✓ Renforcer la qualité

Plus d'informations

Optimisez le approvisionnement avec HARTMANN **easy**

HARTMANN

IVF HARTMANN AG, CH-8212 Neuhausen, www.ivf.hartmann.info

plus simple. plus efficace. **ensemble.**

Le réseau MediData: le plus vaste réseau pour professionnels de la santé. Prestataires, assureurs, cantons et patients – le réseau MediData les interconnecte tous. Pour l'échange efficace, en toute sécurité et à moindre coût de données médicales et administratives et pour une meilleure collaboration entre acteurs de la santé publique suisse.

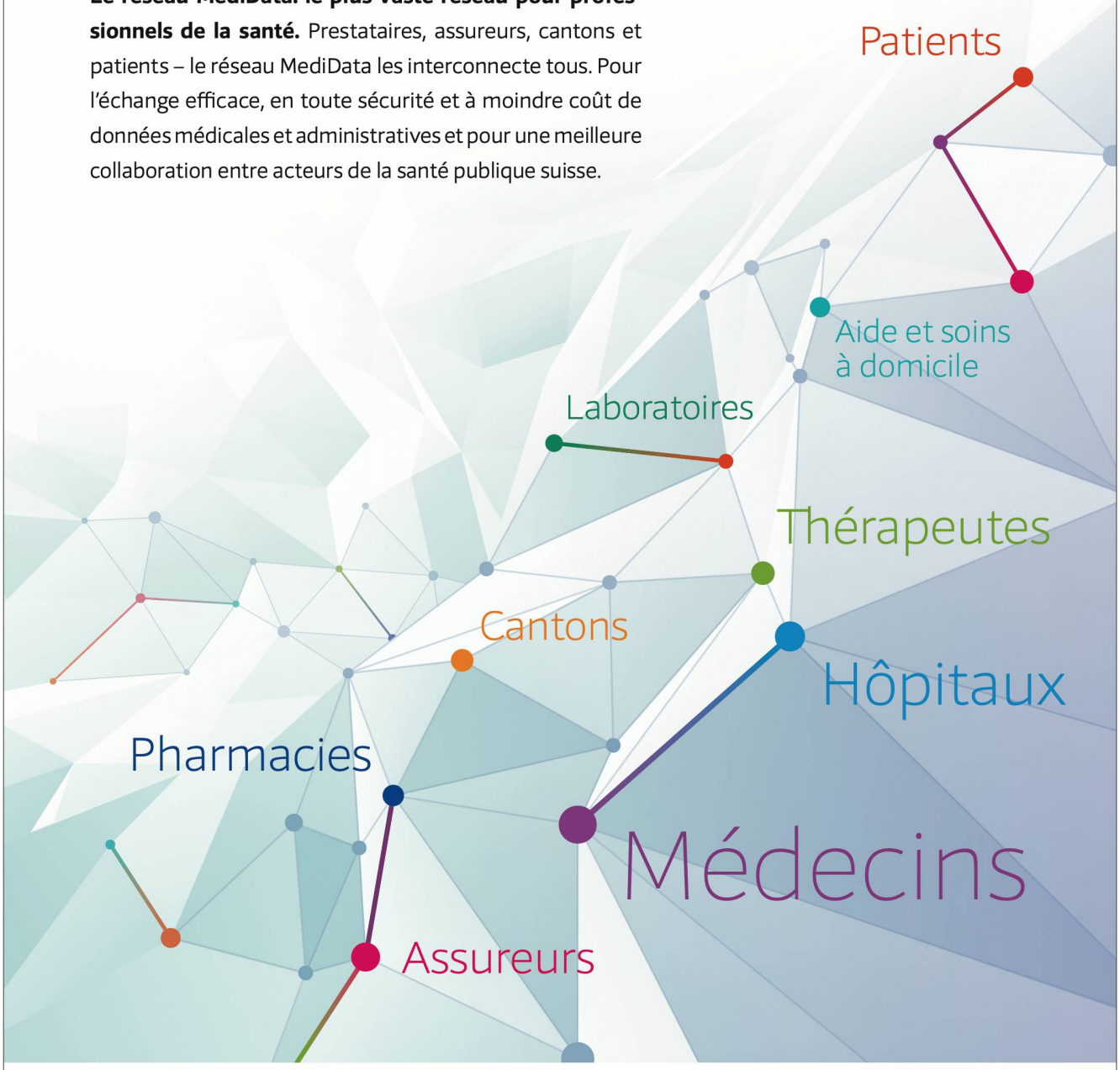

MediData

Pour une évolution saine.

www.medidata.ch

INSCRIVEZ-VOUS MAINTENANT