Objekttyp: **Advertising**

Zeitschrift: **Fachblatt für schweizerisches Anstaltswesen = Revue suisse des établissements hospitaliers**

Band (Jahr): **18 (1947)**

Heft 4

PDF erstellt am: **20.05.2024**

Nutzungsbedingungen

Die ETH-Bibliothek ist Anbieterin der digitalisierten Zeitschriften. Sie besitzt keine Urheberrechte an den Inhalten der Zeitschriften. Die Rechte liegen in der Regel bei den Herausgebern.
Die auf der Plattform e-periodica veröffentlichten Dokumente stehen für nicht-kommerzielle Zwecke in Lehre und Forschung sowie für die private Nutzung frei zur Verfügung. Einzelne Dateien oder Ausdrucke aus diesem Angebot können zusammen mit diesen Nutzungsbedingungen und den korrekten Herkunftsbezeichnungen weitergegeben werden.
Das Veröffentlichen von Bildern in Print- und Online-Publikationen ist nur mit vorheriger Genehmigung der Rechteinhaber erlaubt. Die systematische Speicherung von Teilen des elektronischen Angebots auf anderen Servern bedarf ebenfalls des schriftlichen Einverständnisses der Rechteinhaber.

Haftungsausschluss

Alle Angaben erfolgen ohne Gewähr für Vollständigkeit oder Richtigkeit. Es wird keine Haftung übernommen für Schäden durch die Verwendung von Informationen aus diesem Online-Angebot oder durch das Fehlen von Informationen. Dies gilt auch für Inhalte Dritter, die über dieses Angebot zugänglich sind.

Ein Dienst der *ETH-Bibliothek*
ETH Zürich, Rämistrasse 101, 8092 Zürich, Schweiz, www.library.ethz.ch

http://www.e-periodica.ch

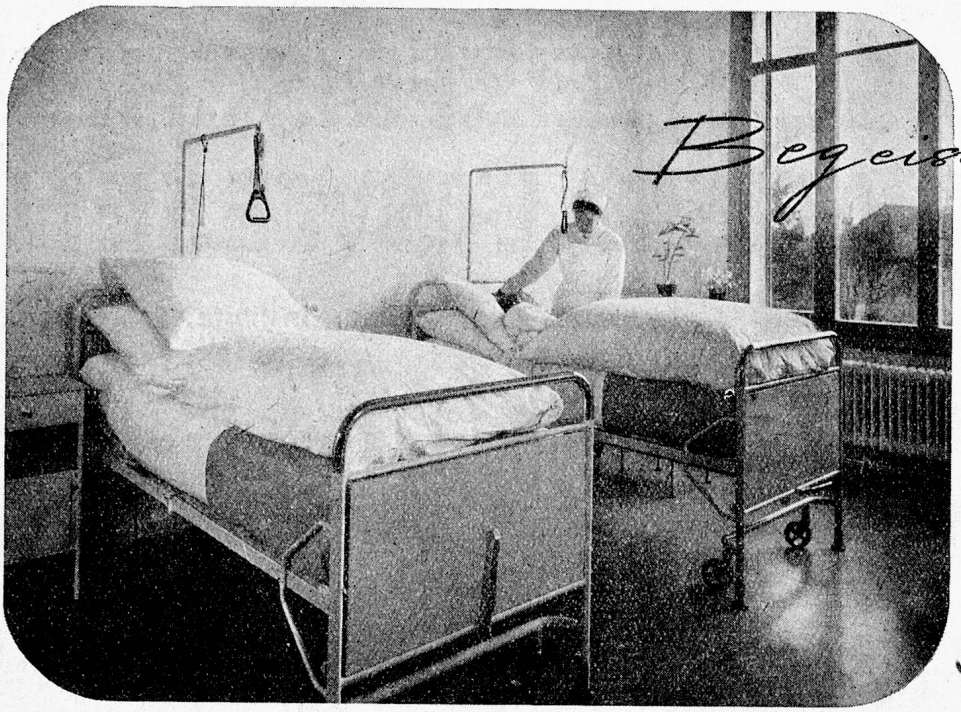

Begeistert loben

Ärzte, Verwalter und
Krankenschwestern
die normalisierten

Bigla

Krankenmöbel

Dies ist auch der Grund,
warum Spitäler, Sanatorien
und Anstalten immer mehr
mit unserem hygienischen,
unverwüstlichen
B I G L A - Metallmobiliar
ausgestattet werden.

BIGLER, SPICHIGER & CIE. AG., BIGLEN BERN

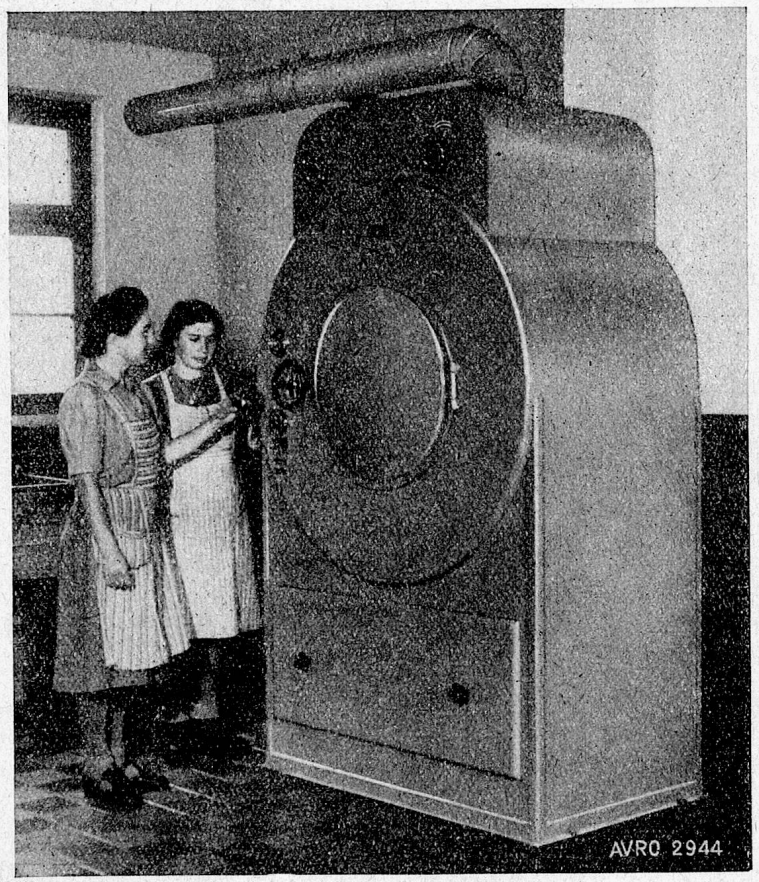

Avro-Dry-Tumbler im Mütter- und Kinderheim Hohmaad Thun

Avro-Dry-Tumbler

In- und Auslandpatente

Die vollautomatische wirtschaftlichste Wäschetrocknung

Hunderte von Anlagen im In- und Auslande im Betrieb

Unverbindliche Projektaufnahme
Fachmännische Beratung

AVRO - Die Marke der Qualität

Albert von Rotz - Basel 12
Ingenieur

Technisches Büro - Maschinenbau
Telephon (061) 4 24 52 (061) 4 52 30

„Champion"

Universal-Reinigungs-, -Spül- und -Einweichmittel

„Champion" reinigt alles in Haus, Hof, Gewerbe und Industrie, ist unübertrefflich für die Reinigung von Glas- und Porzellangeschirr, Kannen, Nickel, Aluminium, **Silber,** Fenster, Türen, Täfelungen, Wände, Wandstoffe, Polstermöbel, Teppiche, Treppen, Parkett-, Riemen- und Plättliböden, Zement- und Steinböden, Kork, Gummi, Linoleum, Inlaid, Pinsel, Bürsten usw.

„Champion"-Spezial entfettet stark beschmutzte Gegenstände rasch und gründlich; ist unentbehrlich für die Reinigung von Überkleidern, Berufsmänteln, Küchenwäsche usw. und leistet als **Einweichmittel** vortreffliche Dienste, ist im Verbrauch billigst und in der Anwendung einfach und sauber.

Achten Sie auf den Namen **„Champion"** SSK Nr. 253.

Beachten Sie auch meine **Bodenwichse**-Hochglanz - Trittfest. Mässige Preise!

Alleinfabrikant

W. CHAMPION, ZÜRICH 4

Fabrik chemisch-technischer Produkte
Albisriederplatz 6 Telephon 25 33 18

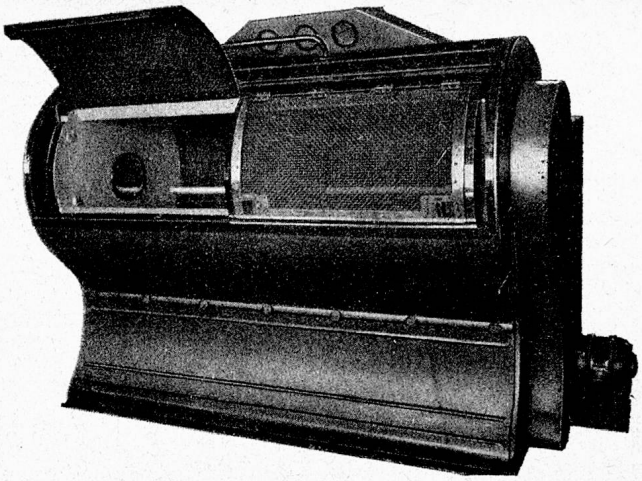

Wäschetrockenmaschine RAPID

Der neuzeitliche Schnelltrockner für elektrische, Dampf- und Heisswasser-Heizung

- **Wenig Platz!**
- **Wenig Personal!**
- **Wenig Zeit!**
- **Höchste Leistung!**

Direkte Lieferung vom Fabrikanten

FRIEDR. SIEBER, MASCHINENBAU GÜMLIGEN-BERN

Erste schweizerische Wäschetrockenmaschinenfabrik.
Prima Referenzen. - Telefon (031) 42477 und (031) 37197

LIPS-KÜCHENMASCHINEN

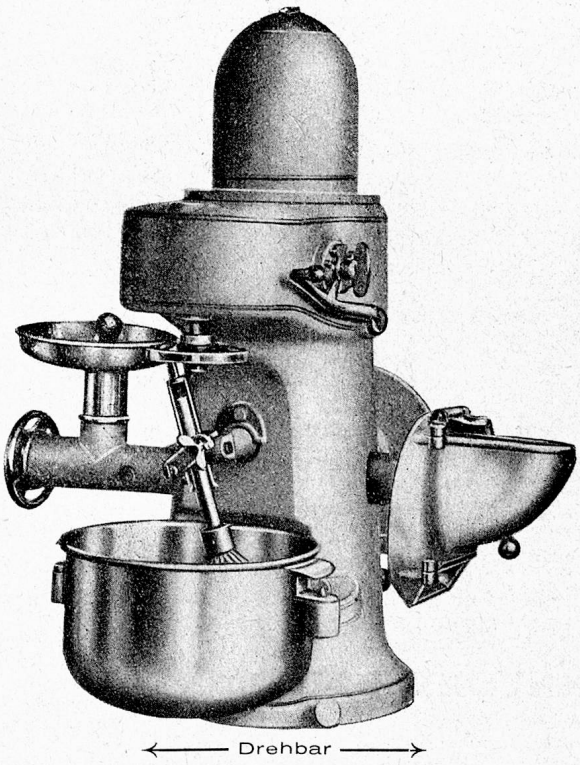

COMBIREX
KOMBINATOR

vielseitig kombinierbar — Raum- und zeitsparend

Elektro-Schälmaschinen

für Grossbetriebe

Hydraul. Schälmaschinen

für mittlere und Kleinbetriebe

zum Schälen von Kartoffeln und Rüben mit einem Minimum von Abfällen und Leistung bis ca. 200 kg stdl.

LIPS Küchen-Maschinen-Fabrik **URDORF**

Gegr. 1880 Telephon 91 75 08 bei Zürich

Besuchen Sie mich an der Schweizer-Mustermesse, Basel Halle III, Stand 782

MUSTERMESSE BASEL

Wir zeigen Ihnen in
Halle III, Stand 823
die neuesten Modelle
unserer
Küchen-Maschinen
Geschirrwasch-Maschinen
Kartoffelschälmaschinen
Kaffee-Maschinen
Küchengeräte

SCHWABENLAND & CIE A.G. ZÜRICH

Grossküchen- und Konditorei-Einrichtungen Nüschelerstr. 44. Tel. (051) 25 37 40

Die Wirkung von Bio-38° C.

Hartnäckiger fettig-eiweißhaltiger Schmutz
(z. B Operations-, Küchen-, Metzgerwäsche usw.)

Ohne Bio-Vorbehandlung gewaschen

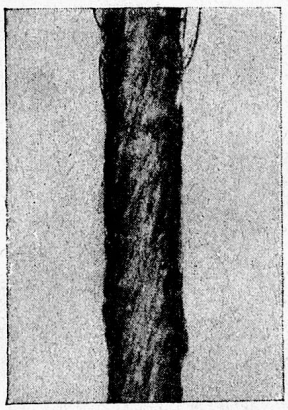

Mit Bio-Vorbehandlung gewaschen

Rationell und schonend waschen mit SCHNYDER-Produkten. Unsere Laboratorien beraten Sie gerne in sämtlichen Wäschereifragen. Die SCHNYDER-Mitteilungen orientieren Sie laufend über die neueste Entwicklung auf dem Wäschereigebiet.

SEIFENFABRIK SCHNYDER, BIEL 7