Objekttyp: **TableOfContent**

Zeitschrift: **Fachblatt für schweizerisches Heim- und Anstaltswesen = Revue suisse des établissements hospitaliers**

Band (Jahr): **39 (1968)**

Heft 6: **"Im Spiegel gesehen" : Antworten auf eine Umfrage**

PDF erstellt am: **27.05.2024**

Nutzungsbedingungen

Die ETH-Bibliothek ist Anbieterin der digitalisierten Zeitschriften. Sie besitzt keine Urheberrechte an den Inhalten der Zeitschriften. Die Rechte liegen in der Regel bei den Herausgebern.
Die auf der Plattform e-periodica veröffentlichten Dokumente stehen für nicht-kommerzielle Zwecke in Lehre und Forschung sowie für die private Nutzung frei zur Verfügung. Einzelne Dateien oder Ausdrucke aus diesem Angebot können zusammen mit diesen Nutzungsbedingungen und den korrekten Herkunftsbezeichnungen weitergegeben werden.
Das Veröffentlichen von Bildern in Print- und Online-Publikationen ist nur mit vorheriger Genehmigung der Rechteinhaber erlaubt. Die systematische Speicherung von Teilen des elektronischen Angebots auf anderen Servern bedarf ebenfalls des schriftlichen Einverständnisses der Rechteinhaber.

Haftungsausschluss

Alle Angaben erfolgen ohne Gewähr für Vollständigkeit oder Richtigkeit. Es wird keine Haftung übernommen für Schäden durch die Verwendung von Informationen aus diesem Online-Angebot oder durch das Fehlen von Informationen. Dies gilt auch für Inhalte Dritter, die über dieses Angebot zugänglich sind.

Ein Dienst der *ETH-Bibliothek*
ETH Zürich, Rämistrasse 101, 8092 Zürich, Schweiz, www.library.ethz.ch

http://www.e-periodica.ch

FACHBLATT FÜR SCHWEIZERISCHES HEIM- UND ANSTALTSWESEN

VSA

REVUE SUISSE DES ETABLISSEMENTS HOSPITALIERS

Nr. 6 Juni 1968 Laufende Nr. 436

39. Jahrgang Erscheint monatlich

AUS DEM INHALT:

Was hält «man» von den Heimen und den Heimleitern?

Wer meldet sich zu einer Studienreise nach Skandinavien?

Kleines Heim-ABC

Protokoll der VSA-Jahresversammlung 1968

Gedanken zur Jagd (nach Meinungen)

VSA-Regionalchronik

Umschlagbild: Im Herzen der Innerschweiz fand die diesjährige VSA-Tagung statt: Die schöne Talschaft um Schwyz reicht im Süden bei Ingenbohl-Brunnen bis an den Urnersee, der hinter dem schwarzen Hügelzug in der Bildmitte verborgen liegt. Links der Fronalpstock, im Hintergrund die Urner Berge; am rechten Bildrand beginnt der Lowerzersee. — Alle Aufnahmen in dieser Nummer: Heinz Bollinger.

REDAKTION: Dr. Heinz Bollinger, 8224 Löhningen SH, Tel. (053) 6 91 50

DRUCK UND ADMINISTRATION: Stutz & Co., 8820 Wädenswil ZH, Tel. (051) 75 08 37, Postcheck 80 - 3204

INSERATENANNAHME: Georges Brücher, 8590 Romanshorn TG, Tel. (071) 63 20 33

STELLENINSERATE: Beratungs- und Vermittlungsstelle VSA, 8008 Zürich, Wiesenstrasse 2, Tel. (051) 34 45 75

ABONNEMENTSPREISE: Jährlich Fr. 20.—, halbjährlich Fr. 12.—, Ausland Fr. 23.—, Einzelnummer Fr. 2.50 plus Porto

Vox populi

Bericht über die VSA-Tagung 1968 in Brunnen

Wenn inmitten einer Schlechtwetterperiode die Hausfrau für ihren Wäschetag strahlenden Sonnenschein vorauszubestellen weiss, hat der sogenannte Volksmund, die vox populi, dafür eine vielleicht nicht ganz zutreffende, in ihrer Expressivität jedoch unfehlbar schlagende Begründung zur Hand. Wenn aber der VSA-Vorstand — und dies nicht nur einmal, sondern regelmässig Jahr für Jahr — in Perioden tiefer Barometer-Lage just für die zwei Tage der Jahresversammlung eine Schönwetterecke des Landes auszuwählen versteht, ist die zureichende, plausible, alle Zweifel ausschliessende Erklärung noch nicht gefunden. Jedenfalls erstrahlte die Bergwelt rund um den Vierwaldstättersee am 8. und 9. Mai in festlichem, föhnigfiebrigem Glanz (siehe Bild), die Fläche des Sees kräuselte sich, als wäre sie elektrisiert, und das neue,

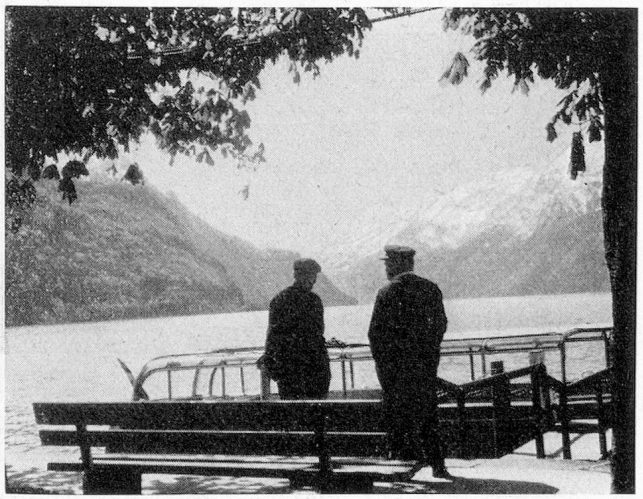

Am Seequai von Brunnen: Alles spricht vom Föhn.