Einladung zur 136. Jahresversammlung : Mittwoch und Donnerstag, 28./29. Mai 1980 in der Rathauslaube Schaffhausen

Objekttyp: **Group**

Zeitschrift: **Fachblatt für schweizerisches Heimwesen = Revue suisse des établissements hospitaliers**

Band (Jahr): **51 (1980)**

Heft 4

PDF erstellt am: **24.05.2024**

Nutzungsbedingungen

Die ETH-Bibliothek ist Anbieterin der digitalisierten Zeitschriften. Sie besitzt keine Urheberrechte an den Inhalten der Zeitschriften. Die Rechte liegen in der Regel bei den Herausgebern.
Die auf der Plattform e-periodica veröffentlichten Dokumente stehen für nicht-kommerzielle Zwecke in Lehre und Forschung sowie für die private Nutzung frei zur Verfügung. Einzelne Dateien oder Ausdrucke aus diesem Angebot können zusammen mit diesen Nutzungsbedingungen und den korrekten Herkunftsbezeichnungen weitergegeben werden.
Das Veröffentlichen von Bildern in Print- und Online-Publikationen ist nur mit vorheriger Genehmigung der Rechteinhaber erlaubt. Die systematische Speicherung von Teilen des elektronischen Angebots auf anderen Servern bedarf ebenfalls des schriftlichen Einverständnisses der Rechteinhaber.

Haftungsausschluss

Alle Angaben erfolgen ohne Gewähr für Vollständigkeit oder Richtigkeit. Es wird keine Haftung übernommen für Schäden durch die Verwendung von Informationen aus diesem Online-Angebot oder durch das Fehlen von Informationen. Dies gilt auch für Inhalte Dritter, die über dieses Angebot zugänglich sind.

Ein Dienst der *ETH-Bibliothek*
ETH Zürich, Rämistrasse 101, 8092 Zürich, Schweiz, www.library.ethz.ch

http://www.e-periodica.ch

VSA

Verein für Schweizerisches Heimwesen

Einladung zur 136. Jahresversammlung

Mittwoch und Donnerstag, 28./29. Mai 1980
in der Rathauslaube Schaffhausen

Thema: **«Auf der Suche nach Sinn»**

Tagungsleitung: Anita Witt, Schaffhausen

Wo treffen sich die VSA-Leute am 28./29. Mai? Schaffhausen, Stadt der Türme, grüsst und heisst die Teilnehmer der Jahresversammlung 1980 willkommen.
Aufnahme: Max Baumann

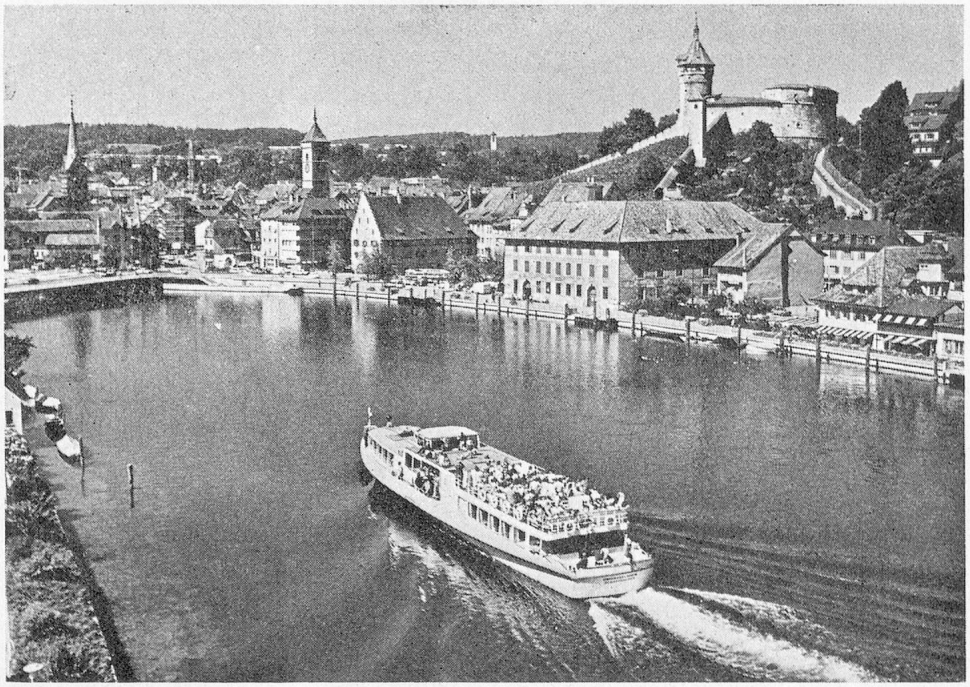

Liebe Vereinsmitglieder und Freunde,

Die Tagungsthemen der Jahre 78/79/80 stehen miteinander in Zusammenhang. Man könnte von einem Zyklus sprechen: «Mut zur Unvollkommenheit», «Leben mit der Angst», «Auf der Suche nach Sinn».

Was haben diese drei Themen gemeinsam? Sie beschäftigen sich unter anderem mit der menschlichen Begrenztheit — mit der Schwäche des Heimbewohners, seiner Betreuer und ihrer Institution. Das diesjährige Thema liegt gewissermassen «in der Luft», weil der Themenkreis mit einer Sinnorientierung schliessen soll. Auch die Unvollkommenheit und die Angst haben nämlich ihren Sinn. Vor allem aber muss die aus menschlichen Schwächen resultierende Resignation überwunden werden.

Sinnsuche — Sinnfindung, wie macht man das? Theologie und Philosophie haben Antworten gefunden. Schliesslich ist die Sinnfrage so alt wie die Menschheit. Immerhin, auch der VSA trifft sich heuer im 136. Jahr — sollten daher nicht auch wir in der Lage sein, Antworten zum Sinn unseres «Lebensfaches» gemeinsam zu finden? 1962 war Schaffhausen letztmals Tagungsort, und auch dieses Jahr bieten sich wiederum ideale Voraussetzungen. Geschäftsstelle und Region haben gründliche Vorarbeit getroffen — wir werden gastfreundlich erwartet und danken schon jetzt allen Beteiligten für die Vorarbeit. Die vorgesehene Schiff-Fahrt am ersten Abend empfinde ich als ausgezeichnete Möglichkeit zur ungezwungenen, gegenseitigen Kontaktnahme.

Den Auftakt der Jahresversammlung macht wiederum die Delegiertenversammlung, deren Traktanden im Programm ersichtlich sind. Ich werde dieses Jahr zu Beginn der Tagung die Ergebnisse in aller Kürze bekanntgeben.

Abschliessend möchte ich Mitglieder und Gäste im Namen des Zentralvorstandes aufmuntern, die beiden Tage im Mai zu reservieren. Eine Beteiligung an der Jahresversammlung rechtfertigt sich eigentlich aus drei Gründen: Sie ermöglicht Reflexionen über unsere Aufgabe auf Distanz; das Zusammentreffen im Kollegenkreis in einer so reizenden Stadt wäre allein schon die Reise wert — und schliesslich das Tagungsthema, ist es für Sie nicht aktuell, sind nicht auch Sie auf der Suche nach Sinn?

Th. Stocker, Präsident VSA

Programm

Mittwoch, 28. Mai 1980

09.30 **Delegiertenversammlung im Grossratssaal**

11.30 **Begrüssung und Eröffnung der Tagung**
Theodor Stocker, Präsident VSA

Thesen pro und kontra Heim
Heidi Schoch, Winterthur / René Bartl, Rümlingen

12.30 **Gemeinsames Mittagessen und Veteranenehrung**
im «Schaffhauserhof»

14.15 **«Wieder erziehen zur Gewissenhaftigkeit?»**
Dr. Josef Kühne, Rorschach

15.15 **«Therapie und Begegnung»**
Dr. med. K. H. Bauersfeld, Luzern

ab 16.00 **Hotelbezug**

ab 17.30 **Apéro im Museum zu Allerheiligen**

19.30—22.00 **Schiff-Fahrt ab Schifflände**
Nachtessen auf dem Schiff

Donnerstag, 29. Mai 1980

09.30 **Zwiegespräch zwischen Hoffnung und Resignation**
Dr. Imelda Abbt, Luzern /
Dr. Fritz Schneeberger, Zürich

10.30 **«Sinn und Sinnerfüllung der helfenden Berufe»**
PD Dr. Kurt A. Weisshaupt, Zürich

11.15 Pause

11.30 **«Der behinderte Mensch: Trotzdem Ja zum Leben»**
Pfr. Peter Simmler, Zürich

12.45 **Gemeinsames Mittagessen**
im «Schaffhauserhof»

ab 14.30 **Exkursionen nach Wahl**
— Rundgang durch die Altstadt
— Besichtigung der Knorr AG, Thayngen (Busbenützung Fr. 6.—)
— Besichtigung St. Katharinental in Diessenhofen (Busbenützung Fr. 6.—)

Organisation

Anmeldung

bis 10. Mai 1980 mit beiliegender Karte.
(Zu beziehen beim Sekretariat VSA)

Tagungskarten

werden zugestellt nach Eingang Ihrer Einzahlung auf Postcheckkonto 90 - 6168. Nach dem 23. Mai werden keine Karten mehr versandt. Diese können beim Tagungsbüro in der Rathauslaube in Schaffhausen abgeholt werden.

Kosten
Bei Voranmeldung: Fr. 90.— Tagungskarte inklusive 2 Mittag- und 1 Nachtessen für VSA-Mitglieder und Mitarbeiter aus VSA-Heimen
Fr. 130.— Tagungskarte für Nichtmitglieder

Für nichtbenützte Mahlzeitenbons kann bei Abmeldung am Vortag eine Rückvergütung von Fr. 10.— beansprucht werden.

Bei Kartenbezug am Tagungsbüro:
28. Mai Fr. 80.— (inkl. Mittag- und Nachtessen)
29. Mai Fr. 50.— (inkl. Mittagessen)

Für nichtbezogene Mahlzeitenbons kann ein Abzug von je Fr. 10.— beansprucht werden.

Hotelreservation

mit besonderer Karte bei Herrn W. Bachmann direkt bestellen. Er wir Ihnen die Zimmerzuteilung bestätigen. Die Logisrechnung ist im Hotel direkt zu bezahlen. Die Tagungsteilnehmer sind gebeten, ihre Zimmer vor 18 Uhr zu beziehen und allfällige Annullierungen Herrn Bachmann zu melden, Tel. 053 4 72 62.

Parkplatz

Die Zufahrt zu den Parkplätzen beim Schützenhaus in Schaffhausen wird von der Polizei signalisiert. Bitte Wegweiser beachten und den VSA-Kleber an gut sichtbarer Stelle anbringen.

Organisation

Sekretariat VSA, Seegartenstrasse 2, 8008 Zürich
Tel. 01 252 49 48