Objekttyp: **FrontMatter**

Zeitschrift: **Schweizer Heimwesen : Fachblatt VSA**

Band (Jahr): **56 (1985)**

Heft 12

PDF erstellt am: **26.05.2024**

Nutzungsbedingungen

Die ETH-Bibliothek ist Anbieterin der digitalisierten Zeitschriften. Sie besitzt keine Urheberrechte an den Inhalten der Zeitschriften. Die Rechte liegen in der Regel bei den Herausgebern.
Die auf der Plattform e-periodica veröffentlichten Dokumente stehen für nicht-kommerzielle Zwecke in Lehre und Forschung sowie für die private Nutzung frei zur Verfügung. Einzelne Dateien oder Ausdrucke aus diesem Angebot können zusammen mit diesen Nutzungsbedingungen und den korrekten Herkunftsbezeichnungen weitergegeben werden.
Das Veröffentlichen von Bildern in Print- und Online-Publikationen ist nur mit vorheriger Genehmigung der Rechteinhaber erlaubt. Die systematische Speicherung von Teilen des elektronischen Angebots auf anderen Servern bedarf ebenfalls des schriftlichen Einverständnisses der Rechteinhaber.

Haftungsausschluss

Alle Angaben erfolgen ohne Gewähr für Vollständigkeit oder Richtigkeit. Es wird keine Haftung übernommen für Schäden durch die Verwendung von Informationen aus diesem Online-Angebot oder durch das Fehlen von Informationen. Dies gilt auch für Inhalte Dritter, die über dieses Angebot zugänglich sind.

Ein Dienst der *ETH-Bibliothek*
ETH Zürich, Rämistrasse 101, 8092 Zürich, Schweiz, www.library.ethz.ch

http://www.e-periodica.ch

12 Dezember 1985 56. Jahrgang

Schweizer Heimwesen

Fachblatt VSA

18456

Offizielles Organ des
Vereins für Schweizerisches Heimwesen und der ihm angeschlossenen Regionalverbände und Fachgruppen

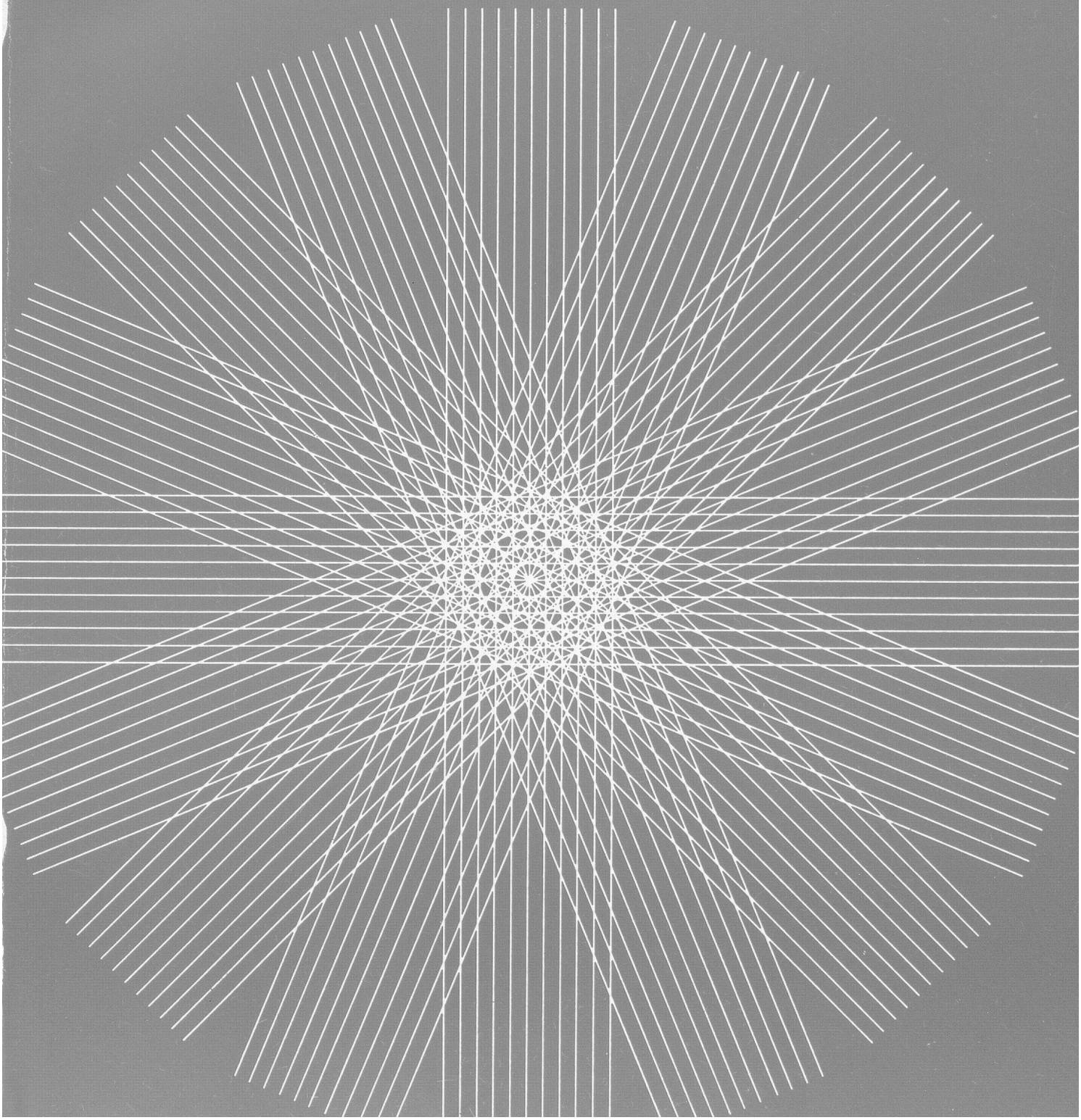

40 Jahre
1946–1986

HESS
CH - Dübendorf

Hebewanne der Zukunft

- Ganze Wanne aus **Vinylester! (**Extrem bessere Eigenschaften als Polyester)
- Vier Grössen
- **Elektromechanische** Verstellung von 590 bis 1040 mm, Anschlusswert **24 Volt**

  oder:
- **Wasserhydraulische** Verstellung von 590 bis 1040 mm
- Alle RAL-Farben **ohne Aufpreis** lieferbar
- Und, und, und . . .

Schweizer Version

Bitte kommen Sie in unsere Ausstellung!
Verlagen Sie die Dokumentation

HESS
Kombilift-System

- **Wir sind die Fabrikanten**
- **Wir liefern unverbindlich zur Probe**
- **Wir demonstrieren gratis alle Geräte**
- **Wir garantieren 24 Monate**

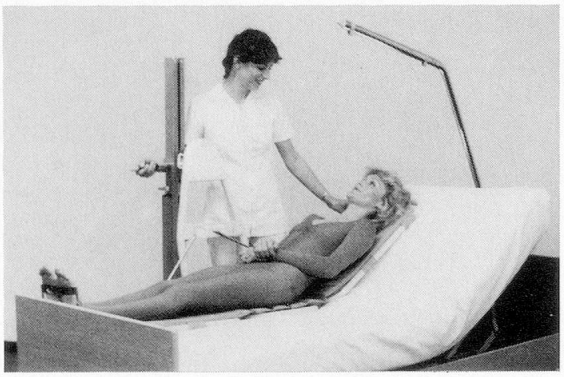

Badeliege

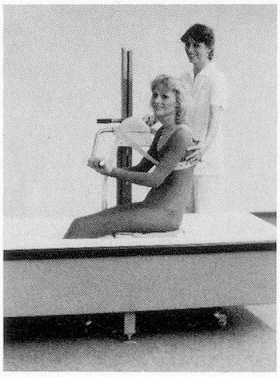

Hebesitz

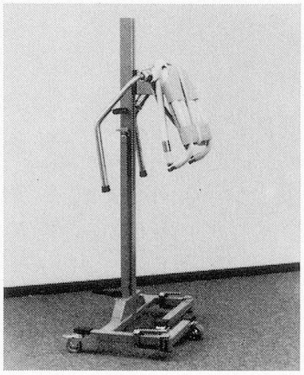

Füsse einschwenkbar

HESS
CH - Dübendorf
Inhaber Peter Hässig
Tel. 01/821 64 35

Fabrikation und Handel von Klinik- und Praxisgeräten

Industrien Schörli
Im Schossacher 15
CH - 8600 Dübendorf

40 Jahre
1946–1986

rHESSI
CH - Dübendorf

rHESSI
CH - Dübendorf
Inhaber Peter Hässig
Tel. 01/821 64 35

Fabrikation und Handel von Klinik- und Praxisgeräten

Industrien Schörli
Im Schossacher 15
CH - 8600 Dübendorf

Wir sorgen für Ihr Wohlempfinden

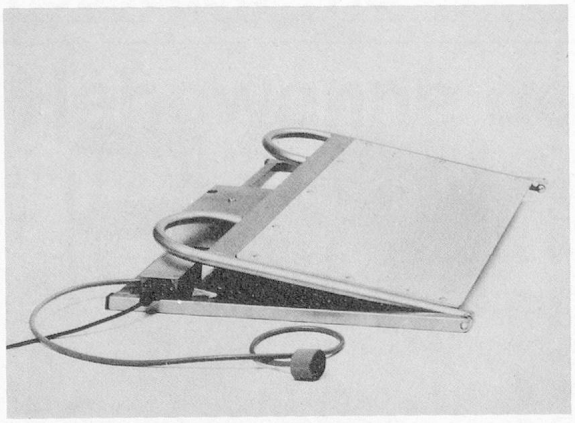

Pat. ang.

Die Rückenstütze RIPAS kann ohne Befestigung auf oder unte die Matratze gelegt werden. Die Einknopf-Automatik «auf – ab» ist sehr leicht zu bedienen.

Automatische RIPAS-Rückenstütze für jedes Bett

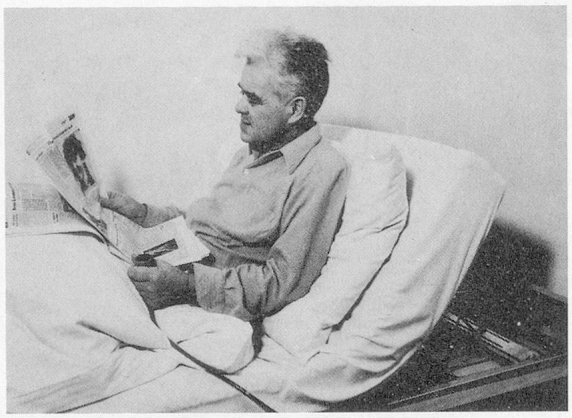

Einsatzmöglichkeiten:
Aufstehhilfe für bettlägerige und pflegebedürftige Leute in ihrem gewohnten Bett, sowie zum Essen und Lesen.

Technische Daten:
Gesamtgewicht: zirka 10 kg
Massive Stahlkonstruktion mi ferderndem Holzblatteinsatz.
Antrieb: 24 V Gleichstrommotor
Netzgerät: 220 V

Zusatzgerät: Fussstütze für noch mehr Komfort.

RIPAS AG
Aareweg 15, 2557 Studen, Tel. 032 53 18 16

Der Variabel

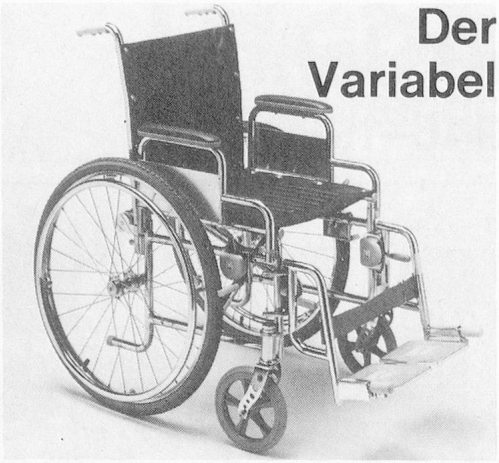

ist wendig, leicht, robust
ist serienmässig m. verstellbarer Rü-Lehne ausgestattet
in d. Sitzbreiten 38, 41, 44, 50 cm erhältlich
hat eine Menge nützliches Zubehör (z. B. Toiletteneinrichtungen
ist günstig und wird franko Haus geliefert.
Kurz: **Der Variabel hält, was er verspricht**

Gloor Rehabilitation & Co

Elektro- und Handbetriebsfahrstühle

Postadresse
Bärenwilerstrasse 21
4438 Langenbruck BL

BEC POIRIER

Telefon
062/60 13 08

Stufenlos verstellbarer **Spiegelschrank**

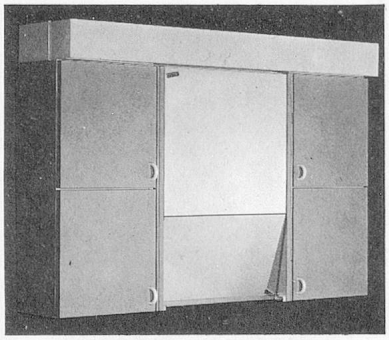

Verschiedene Modelle mit oder ohne seitliche Schränke.

Der untere Spiegelteil ist schwenkbar und kann stufenlos auf jeden Sichtwinkel eingestellt werden.

Alle Modelle mit oder ohne Einbauten wie Handtuchspender, Seifenspender, Sterilium, Steckdose usw.

Unsere Stärke: Anfertigung auf Ihr gewünschtes Mass und Ihre Farbe (auch Holz furniert möglich).

TRIPPEL

J. P. Trippel AG
Sommeristrasse 37
CH-8580 Amriswil
(071) 67 15 15

SH

FATIMED AG, Pumpwerkstr. 25, CH-4142 Münchenstein, Tel. 061/46 76 00

FATIMED

FÜR SPITAL, ALTEN-/PFLEGEHEIM UND PRIVAT

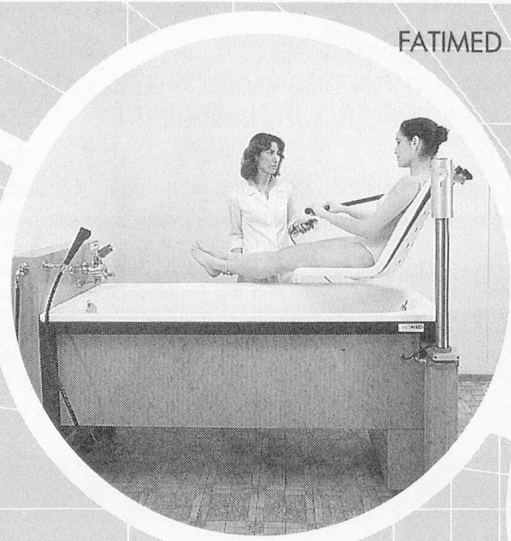

PFLEGEBAD

Beim FATIMED Pflegebad ist die Arbeitshöhe auf 87 cm fixiert. Mittels Knopfdruck wird der Patient auf dem bequemen Polyestersitz über den Wannenrand gehoben. Das Bedienungselement funktioniert ohne Strom und ist deshalb ideal für Nassräume. Durch das klare Design ist die Handhabung denkbar einfach.

badsäntis

Verlangen Sie bitte Unterlagen und technische Blätter

Komfort für Patienten und Pflegepersonal

Das Sacon-Pflegebett-System bietet dem Patienten optimalen Komfort. Bequemes Sitzen. Sicheres und erholsames Ruhen und Schlafen. Müheloses Aufstehen. Kräftesparendes Umsteigen vom Bett in den Rollstuhl und vom Rollstuhl ins Bett. Der Holzrahmen schafft Wohnlichkeit im Krankenzimmer.
Das Sacon-Pflegebett-System bringt aber auch dem Pflegepersonal Komfort.
Es erlaubt eine ermüdungsfreie, kräfte- und zeitsparende Betreuung des Patienten.

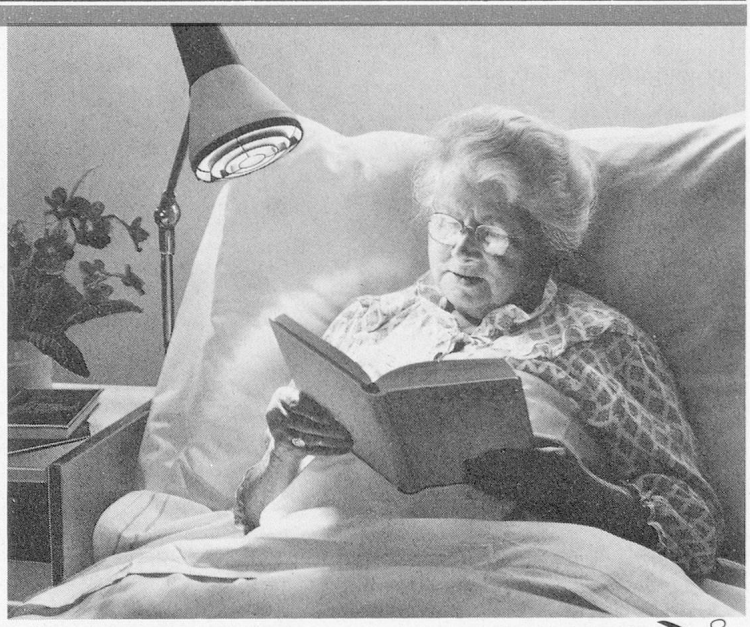

SACON

Sacon AG
Betten- + Matratzenfabrik
Industriestrasse 18
8910 Affoltern a/Albis
Telefon 01/761 77 51

mollwitz

Info-Bon Einsenden an: Sacon AG Betten- + Matratzenfabrik 8910 Affoltern a/Albis

☐ Bitte senden Sie uns Ihren Übersichtsprospekt
☐ Bitte besuchen Sie uns nach vorheriger telefonischer Anmeldung
Sachbearbeiter Name/Vorname _____
Heim/Spital _____
Strasse _____
PLZ/Ort _____
Telefon _____ SH