Objekttyp: **FrontMatter**

Zeitschrift: **Fachzeitschrift Heim**

Band (Jahr): **69 (1998)**

Heft 5

PDF erstellt am: **27.05.2024**

Nutzungsbedingungen

Die ETH-Bibliothek ist Anbieterin der digitalisierten Zeitschriften. Sie besitzt keine Urheberrechte an den Inhalten der Zeitschriften. Die Rechte liegen in der Regel bei den Herausgebern.
Die auf der Plattform e-periodica veröffentlichten Dokumente stehen für nicht-kommerzielle Zwecke in Lehre und Forschung sowie für die private Nutzung frei zur Verfügung. Einzelne Dateien oder Ausdrucke aus diesem Angebot können zusammen mit diesen Nutzungsbedingungen und den korrekten Herkunftsbezeichnungen weitergegeben werden.
Das Veröffentlichen von Bildern in Print- und Online-Publikationen ist nur mit vorheriger Genehmigung der Rechteinhaber erlaubt. Die systematische Speicherung von Teilen des elektronischen Angebots auf anderen Servern bedarf ebenfalls des schriftlichen Einverständnisses der Rechteinhaber.

Haftungsausschluss

Alle Angaben erfolgen ohne Gewähr für Vollständigkeit oder Richtigkeit. Es wird keine Haftung übernommen für Schäden durch die Verwendung von Informationen aus diesem Online-Angebot oder durch das Fehlen von Informationen. Dies gilt auch für Inhalte Dritter, die über dieses Angebot zugänglich sind.

Ein Dienst der *ETH-Bibliothek*
ETH Zürich, Rämistrasse 101, 8092 Zürich, Schweiz, www.library.ethz.ch

http://www.e-periodica.ch

Mai 1998
69. Jahrgang

Offizielles Organ
des Heimverbandes
Schweiz

5

Fachzeitschrift Heim

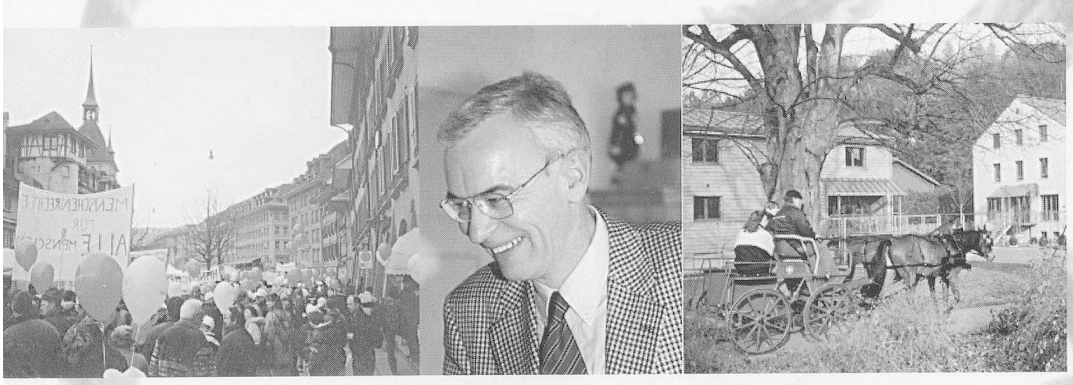

Dr. Hansueli Mösle
Der neue Zentralsekretär

Aus den Sektionen
Generalversammlungen

Klarer Auftrag
DV beim Berufsverband

FHW WEITERBILDUNG

Fachhochschule für Wirtschaft St.Gallen

Für aktive und vorausblickende Führungskräfte im Gesundheitswesen:

Integrales Spitalmanagement

- Das Nachdiplomstudium zur Vorbereitung von Health-Professionals auf Führungsaufgaben
- Für Mitarbeiter von Gesundheitsdirektionen, Leistungsfinanzierern (Versicherer) und Leistungserbringern (Hauswirtschaft, Medizin, Pflege, Schulung, Technik, Verwaltung)
- Hohe Massstäbe an Qualität und Praxisbezug durch Zusammenarbeit mit Experten aus der Praxis, aus Universitäten und Fachhochschulen der Schweiz und Deutschland
- Nächster Beginn:
  - Nachdiplomstudium: Oktober 1998
  - Vorbereitungskurse für Nichtökonominnen und -ökonomen: August 1998

Informationen und Anmeldeunterlagen:
Fachhochschule für Wirtschaft St. Gallen, Weiterbildungsstufe
Teufenerstrasse 2, 9001 St. Gallen
Tel. 071 228 63 28, Fax 228 63 20
hwv.weiterbildung@bitcom.ch

QUO VADIS

• Moderne Schwesternrufanlage
• Sicherheitssystem für desorientierte Senioren

Diskret und zuverlässig

Brauchen Sie eine mobile oder festinstallierte Schwesternrufanlage, die genau auf Ihre Bedürfnisse zugeschnitten ist und nur geringe Einrichtungskosten verursacht?

Oder würden Sie zurzeit eher ein Sicherheitssystem benötigen, das auch den verwirrten und desorientierten Senioren Ihrer Institution ein Maximum an Autonomie gewährleistet aber gleichzeitig Schutz und Sicherheit bietet?

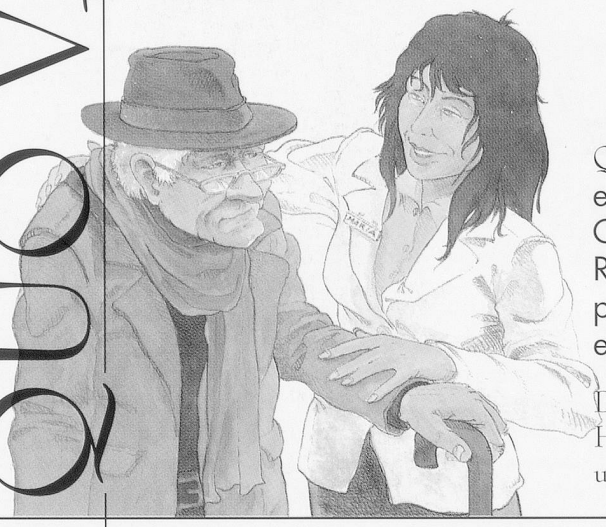

QUO VADIS löst Ihre Probleme, egal welche Prioritäten Sie setzen! Ob als aktives oder passives Rufsystem verwendet, QUO VADIS passt sich der Situation an und ist einfach in der Handhabung.

Die FST, Stiftung für elektronische Hilfsmittel, steht Ihnen mit Beratung und Informationen zur Seite.

FST

FST - Stiftung für elektronische Hilfsmittel • Charmettes 10b • CH - 2006 Neuenburg 6
Tel. 032 732 97 97 • Fax 032 730 58 63
E-Mail: info@fst.ch • Internet: http://www.fst.ch

Filigrane