Objekttyp: **TableOfContent**

Zeitschrift: **Fachzeitschrift Heim**

Band (Jahr): **69 (1998)**

Heft 9

PDF erstellt am: **27.05.2024**

**Nutzungsbedingungen**

Die ETH-Bibliothek ist Anbieterin der digitalisierten Zeitschriften. Sie besitzt keine Urheberrechte an den Inhalten der Zeitschriften. Die Rechte liegen in der Regel bei den Herausgebern.
Die auf der Plattform e-periodica veröffentlichten Dokumente stehen für nicht-kommerzielle Zwecke in Lehre und Forschung sowie für die private Nutzung frei zur Verfügung. Einzelne Dateien oder Ausdrucke aus diesem Angebot können zusammen mit diesen Nutzungsbedingungen und den korrekten Herkunftsbezeichnungen weitergegeben werden.
Das Veröffentlichen von Bildern in Print- und Online-Publikationen ist nur mit vorheriger Genehmigung der Rechteinhaber erlaubt. Die systematische Speicherung von Teilen des elektronischen Angebots auf anderen Servern bedarf ebenfalls des schriftlichen Einverständnisses der Rechteinhaber.

**Haftungsausschluss**

Alle Angaben erfolgen ohne Gewähr für Vollständigkeit oder Richtigkeit. Es wird keine Haftung übernommen für Schäden durch die Verwendung von Informationen aus diesem Online-Angebot oder durch das Fehlen von Informationen. Dies gilt auch für Inhalte Dritter, die über dieses Angebot zugänglich sind.

Ein Dienst der *ETH-Bibliothek*
ETH Zürich, Rämistrasse 101, 8092 Zürich, Schweiz, www.library.ethz.ch

**http://www.e-periodica.ch**

**501** **Herbsttagung**
Einladung nach Schaffhausen

**Beilage mit Referaten von Otto Piller**

**505** **Medien und PR**
Der nächste Schritt der Forschungsarbeit
Welches Altersbild sollen wir verbreiten?

**Beilage Umfragebogen**

**510** **Managementfragen**
Fortbildungstagung der Sektion St. Gallen/Liechtenstein
Wie weiter in der Qualitätssicherung?

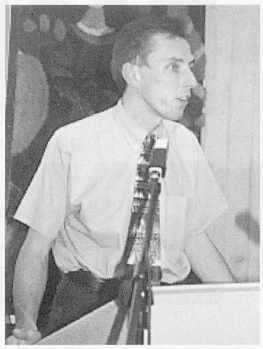

Grundsätze als Orientierungshilfe in der Teamarbeit
Tagung über «Emotionale Intelligenz»

**518** **Computer und Internet**
Datenschutz: Eine heikle Sache
Interview mit Margrit Bossart, Präsidentin SPO
Heime im Internet

**524** **Revision der ICIDH-2**
Mittel für die Gleichstellung?

**527** **Segeltörn**
Mit Behinderten auf dem Mittelmeer

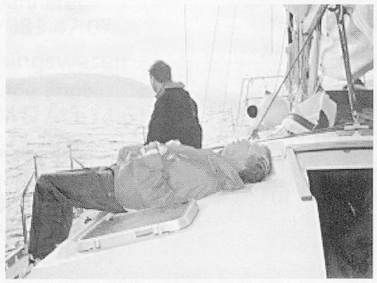

**529** **SOS-Notplatz für Kinder**
Notaufnahmegruppen

**532** **Ehemalige heute**
Wie haben sie den Heimaufenthalt erlebt?

**535** **Humor**
Wer zuletzt lacht...

**539** **Bach-Blütentherapie**
Erfahrungen in der Geriatrie

**540** **Das Heim als Arbeitgeber**
Die Mobilitätstrainerin

**542** **Seite für die Küche**
Die Milch

**544** **Medien-Ecke**
Besprechungen der Verlage

**548** **Nachrichten**
Zurück ins normale Leben
Sommertagung Schlössli Ins
Impulsprogramm in Walzenhausen
25 Jahre Alterszentrum Am Bachgraben

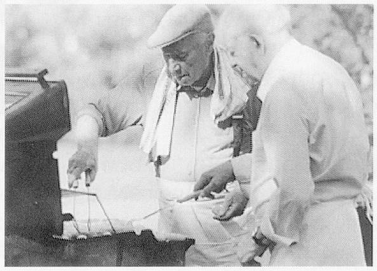

25 Jahre Heilpädagogische Sonderschule in Zürich
Ein Spiel um Menschenrechte
Auf ins Landesmuseum
Internationale Woche des Gehirns
BSV/EDI-Mitteilungen

**557** **Aus den Kantonen**

Der Wandel im Gesundheitswesen bringt auch den Wandel im Datenmanagement von Alters-, Pflege-, Behindertenheimen und Sonderschulen. Flexibilität und Transparenz sind gefragt. Besonders hinsichtlich dem Kostenrechnen, das bereits heute vom KVG vorgeschrieben ist und ab dem Jahr 2000 obligatorisch werden soll. Dies und vieles mehr bietet Ihnen Simultan Business Solutions HEIM, die leistungsstarke Lösung, mit der Sie auch den Millennium-Schritt beruhigt angehen können. Für Ihre Adressverwaltung, Bewohneradministration, fürs Pflegezuschlagssystem und das Rechnungswesen.

**Simultan AG, Fax 062 748 90 10, Tel. 062 748 90 00, www.simultan.ch**

**Vertrieb durch: B&D, AG für Informatikprojekte, Fax 01 272 36 75, Tel. 01 272 36 76**

# DAS RICHTIGE ZUHAUSE FÜR IHRE DATEN.

orbit
Basel, 22. – 26.9.98
Halle 212/Stand K20

B + D
AG für Informatikprojekte

SIMULTAN
And IT works.