Autor(en): **[s.n.]**

Objekttyp: **Appendix**

Zeitschrift: **Eclogae Geologicae Helvetiae**

Band (Jahr): **19 (1925-1926)**

Heft 3

PDF erstellt am: **20.05.2024**

Nutzungsbedingungen

Die ETH-Bibliothek ist Anbieterin der digitalisierten Zeitschriften. Sie besitzt keine Urheberrechte an den Inhalten der Zeitschriften. Die Rechte liegen in der Regel bei den Herausgebern.
Die auf der Plattform e-periodica veröffentlichten Dokumente stehen für nicht-kommerzielle Zwecke in Lehre und Forschung sowie für die private Nutzung frei zur Verfügung. Einzelne Dateien oder Ausdrucke aus diesem Angebot können zusammen mit diesen Nutzungsbedingungen und den korrekten Herkunftsbezeichnungen weitergegeben werden.
Das Veröffentlichen von Bildern in Print- und Online-Publikationen ist nur mit vorheriger Genehmigung der Rechteinhaber erlaubt. Die systematische Speicherung von Teilen des elektronischen Angebots auf anderen Servern bedarf ebenfalls des schriftlichen Einverständnisses der Rechteinhaber.

Haftungsausschluss

Alle Angaben erfolgen ohne Gewähr für Vollständigkeit oder Richtigkeit. Es wird keine Haftung übernommen für Schäden durch die Verwendung von Informationen aus diesem Online-Angebot oder durch das Fehlen von Informationen. Dies gilt auch für Inhalte Dritter, die über dieses Angebot zugänglich sind.

Ein Dienst der *ETH-Bibliothek*
ETH Zürich, Rämistrasse 101, 8092 Zürich, Schweiz, www.library.ethz.ch

http://www.e-periodica.ch

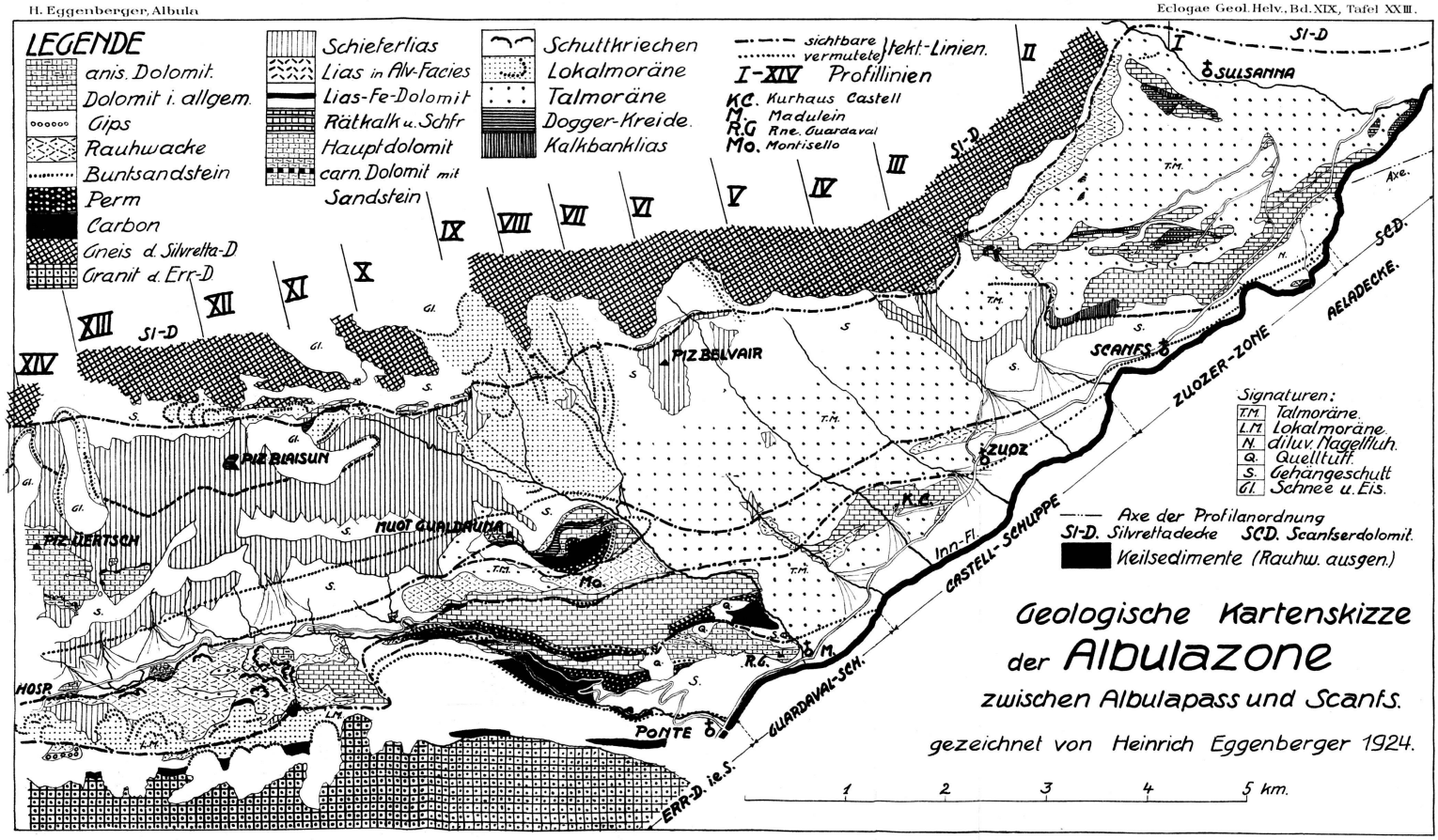
LEGENDE
anis. Dolomit.
Dolomit i. allgem.
Gips
Rauhwacke
Buntsandstein
Perm
Carbon
Gneis d. Silvretta-D.
Granit d. Err-D.
Schieferlias
Lias in Alv-Facies
Lias-Fe-Dolomit
Rätkalk u. Schfr
Hauptdolomit
carn. Dolomit mit Sandstein
Schuttkriechen
Lokalmoräne
Talmoräne
Dogger-Kreide.
Kalkbanklias
sichtbare
vermutete
tekt.-Linien.
I-XIV Profillinien
KC. Kurhaus Castell
M. Madulein
R.G. Rne. Guardaval
Mo. Montisello
SI-D
SULSANNA
PIZ BELVAIR
PIZ BLAISUN
PIZ UERTSCH
MUOT GUALDAUNA
ZUOZ
SCANFS
ZUOZER-ZONE
AELADECKE.
SCD.
CASTELL-SCHUPPE
GUARDAVAL-SCH.
Inn-Fl.
PONTE
HOSP.
ERR-D. i.e.S.
Signaturen:
T.M. Talmoräne.
L.M. Lokalmoräne.
N. diluv. Nagelfluh.
Q. Quelltuff.
S. Gehängeschutt
Gl. Schnee u. Eis.
Axe der Profilanordnung
SI-D. Silvrettadecke
SCD. Scanfserdolomit.
Keilsedimente (Rauhw. ausgen.)
Geologische Kartenskizze
der Albulazone
zwischen Albulapass und Scanfs.
gezeichnet von Heinrich Eggenberger 1924.
1 2 3 4 5 km.
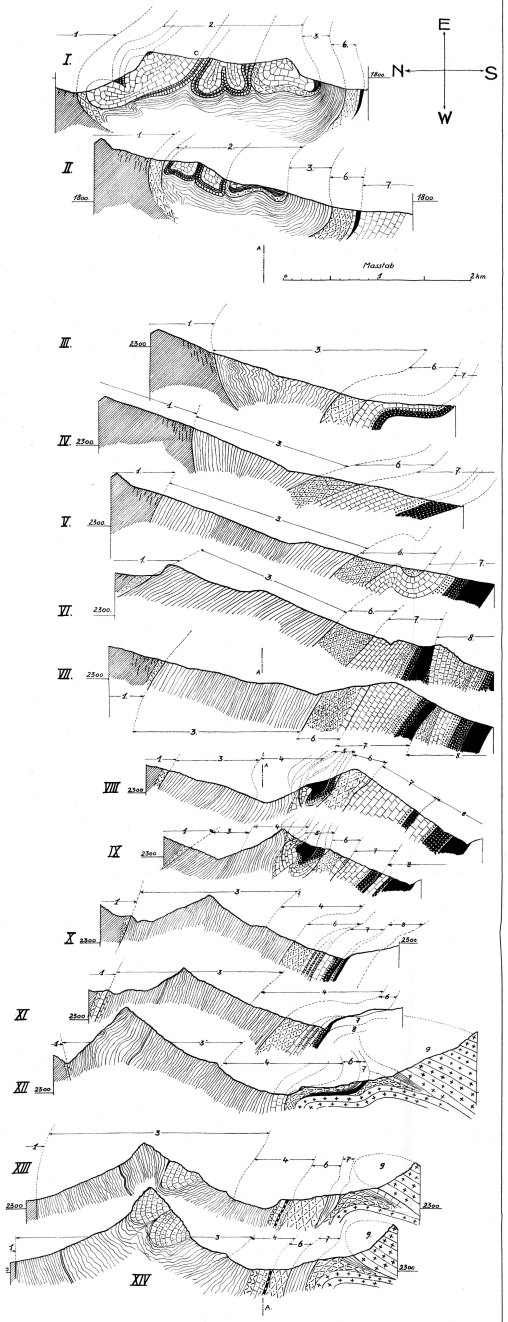
Geologische Profile der Albulazone.