Zeitschrift: Entomo Helvetica : entomologische Zeitschrift der Schweiz
Herausgeber: Schweizerische Entomologische Gesellschaft
Band: 13 (2020)

Buchbesprechung: Buchbesprechung = Analyse d'ouvrage

Nutzungsbedingungen
Die ETH-Bibliothek ist die Anbieterin der digitalisierten Zeitschriften auf E-Periodica. Sie besitzt keine Urheberrechte an den Zeitschriften und ist nicht verantwortlich für deren Inhalte. Die Rechte liegen in der Regel bei den Herausgebern beziehungsweise den externen Rechteinhabern. Das Veröffentlichen von Bildern in Print- und Online-Publikationen sowie auf Social Media-Kanälen oder Webseiten ist nur mit vorheriger Genehmigung der Rechteinhaber erlaubt. Mehr erfahren

Conditions d'utilisation
L'ETH Library est le fournisseur des revues numérisées. Elle ne détient aucun droit d'auteur sur les revues et n'est pas responsable de leur contenu. En règle générale, les droits sont détenus par les éditeurs ou les détenteurs de droits externes. La reproduction d'images dans des publications imprimées ou en ligne ainsi que sur des canaux de médias sociaux ou des sites web n'est autorisée qu'avec l'accord préalable des détenteurs des droits. En savoir plus

Terms of use
The ETH Library is the provider of the digitised journals. It does not own any copyrights to the journals and is not responsible for their content. The rights usually lie with the publishers or the external rights holders. Publishing images in print and online publications, as well as on social media channels or websites, is only permitted with the prior consent of the rights holders. Find out more

Download PDF: 12.07.2025

ETH-Bibliothek Zürich, E-Periodica, https://www.e-periodica.ch

Bertelsmeier C. 2019

Les guerres secrètes des fourmis. Sexe, meurtre et invasions territoriales.

Éditions Favre, Lausanne. 210 pages
ISBN: 978-2-8289-1615-2
Preis/prix: 29.00 CHF

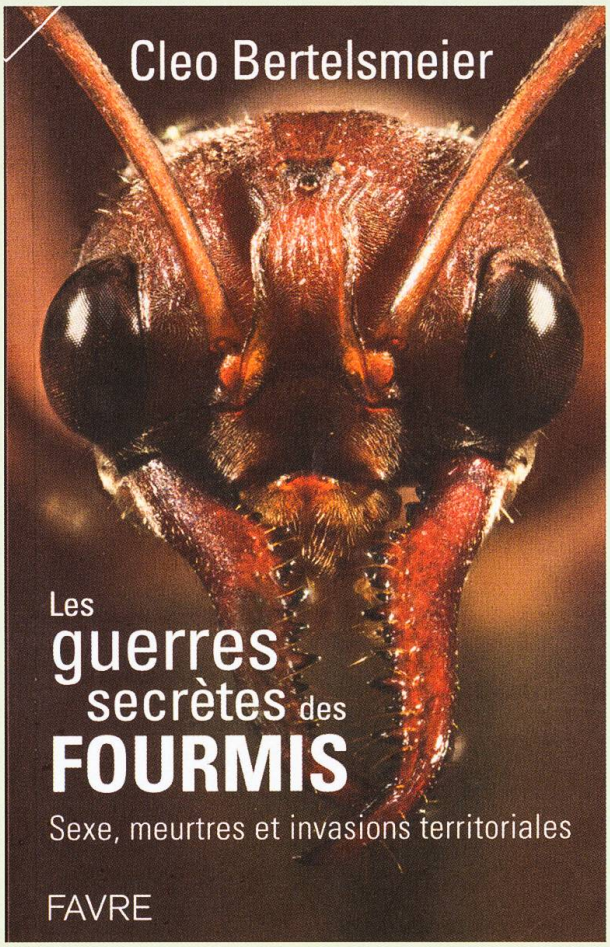

Les sociétés de fourmis, tout comme les sociétés d'abeilles, sont souvent prises comme modèle d'une vie parfaitement organisée et harmonieuse, un «exemple à suivre». La lecture du livre de Cleo Bertelsmeier vous donnera une toute autre vision de ces «sociétés idéales» ! Les fourmis se font la guerre, se parasitent les unes les autres, trichent, exploitent. La reine n'est pas une souveraine toute puissante et les ouvrières ne sont pas de dociles créatures... Manipulations, tromperies, conflits et meurtres sont le quotidien plus réel de ces insectes. Un système qui a toutefois fait ses preuves avec plus de 16 000 espèces différentes qui ont colonisé presque toute la planète.

Dans un langage accessible et très vivant, l'auteure nous invite à découvrir la face cachée de la vie en société chez les fourmis. Professeure assistante à l'université de Lausanne, Cleo Bertelsmeier est très à l'aise avec la vulgarisation scientifique, et elle emmène le lecteur dans un voyage hors des sentiers battus. Divisé en cinq grands chapitres (1. Sociétés d'hommes, sociétés de fourmis; 2. La guerre des sexes; 3. La lutte des castes; 4. Conflits entre colonies; 5. Vivre en communauté), le livre passe en revue les conflits régnant dans les sociétés de fourmis en expliquant leurs fondements et leurs mécanismes tout en s'appuyant sur les recherches les plus récentes.

On y découvre que la vie des mâles, des reines et des ouvrières est une succession d'astuces et de tromperies, où chaque sexe et chaque caste essaye de favoriser ses propres intérêts tout en assurant une cohésion à l'ensemble de la société. Les fourmis pratiquent la monarchie, la guerre, le partage du travail, la division en castes, l'esclavagisme, le parasitisme, mais tous ces comportements n'ont pas grand-chose à voir avec leurs versions humaines, bien qu'ils aient parfois été utilisés pour justifier les dérives de nos propres sociétés.

Avec des exemples puisés sur les cinq continents, dont de savoureuses expériences vécues par elle-même, Cleo Bertelsmeier nous fait découvrir le monde des fourmis sous un jour nouveau, très différent de l'image d'Épinal de la fourmi travailleuse chère à La Fontaine ! Un livre qui se lit comme un roman, à mettre entre toutes les mains pour quiconque s'intéresse aux modes de vie des fourmis du monde.

Anne Freitag