Einladung

Objekttyp: **AssociationNews**

Zeitschrift: **Freidenker [1956-2007]**

Band (Jahr): **65 (1982)**

Heft 4

PDF erstellt am: **25.05.2024**

Nutzungsbedingungen

Die ETH-Bibliothek ist Anbieterin der digitalisierten Zeitschriften. Sie besitzt keine Urheberrechte an den Inhalten der Zeitschriften. Die Rechte liegen in der Regel bei den Herausgebern.
Die auf der Plattform e-periodica veröffentlichten Dokumente stehen für nicht-kommerzielle Zwecke in Lehre und Forschung sowie für die private Nutzung frei zur Verfügung. Einzelne Dateien oder Ausdrucke aus diesem Angebot können zusammen mit diesen Nutzungsbedingungen und den korrekten Herkunftsbezeichnungen weitergegeben werden.
Das Veröffentlichen von Bildern in Print- und Online-Publikationen ist nur mit vorheriger Genehmigung der Rechteinhaber erlaubt. Die systematische Speicherung von Teilen des elektronischen Angebots auf anderen Servern bedarf ebenfalls des schriftlichen Einverständnisses der Rechteinhaber.

Haftungsausschluss

Alle Angaben erfolgen ohne Gewähr für Vollständigkeit oder Richtigkeit. Es wird keine Haftung übernommen für Schäden durch die Verwendung von Informationen aus diesem Online-Angebot oder durch das Fehlen von Informationen. Dies gilt auch für Inhalte Dritter, die über dieses Angebot zugänglich sind.

Ein Dienst der *ETH-Bibliothek*
ETH Zürich, Rämistrasse 101, 8092 Zürich, Schweiz, www.library.ethz.ch

http://www.e-periodica.ch

Freidenker

Monatsschrift der
Freidenker-Vereinigung
der Schweiz

Nr. 4 65. Jahrgang
April 1982

465

Jahresabonnement: Schweiz Fr. 12.—
Ausland: Fr. 15.—
Probeabonnement 3 Monate gratis

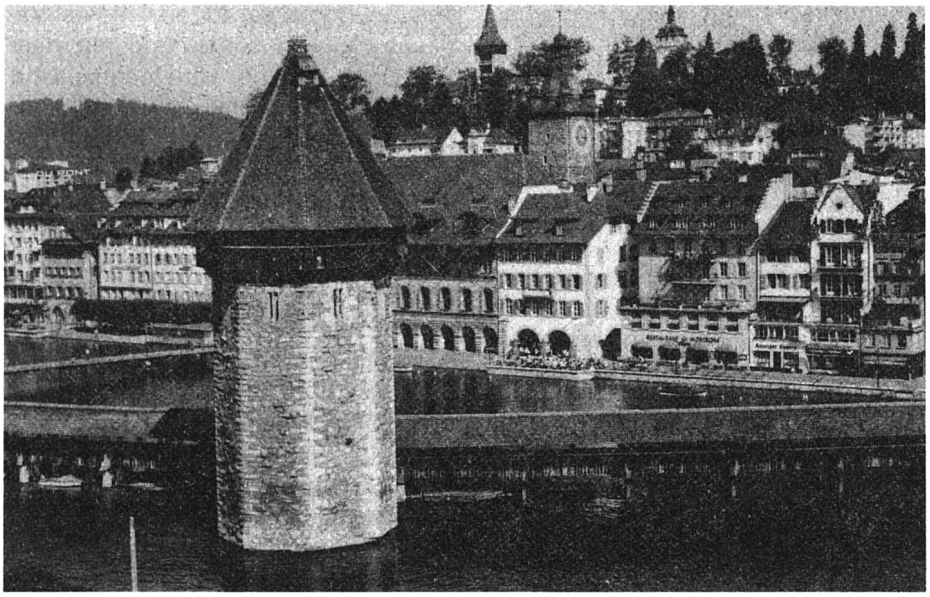

Ein herzlicher Willkommensgruss

an die Delegierten und Gäste, die am 25. April zur ordentlichen Delegiertenversammlung der FVS in Luzern zusammentreffen. Ihnen allen wünschen wir einen angenehmen Aufenthalt in der schönen, weltoffenen Stadt am Vierwaldstättersee. Einen besonders herzlichen Gruss entbieten wir den Vertretern der neuen Freidenker-Organisationen Genf und Graubünden. Der für uns Freidenker bedeutsamen Tagung wünschen wir einen vollen Erfolg.

Regionalgruppe Luzern—Innerschweiz

Une cordiale bienvenue

aux délégués et amis qui se rendront chez nous pour participer à l'Assemblée des délégués de l'Association Suisse des Libres Penseurs. A vous tous, nous souhaitons un agréable séjour dans notre belle ville au bord du Lac des Quatre-Cantons, cité qui s'est toujours montrée ouverte vers le monde. Nous saluons plus particulièrement les représentants des nouvelles organisations de la Libre Pensée de Genève et des Grisons. Que cette rencontre importante pour nous, libres penseurs, soit couronnée de succès.

Groupe régional Lucerne—Suisse centrale

Un cordiale benvenuto

ai delegati ed agli ospiti che si riuniranno a Lucerna, il 25 aprile, per l'assemblea ordinaria dei delegati. A tutti loro auguriamo un piacevole soggiorno nella bella città cosmopolita sul Lago dei Quattro Cantoni. Rivolgiamo un saluto particolarmente cordiale ai rappresentanti delle nuove organizzazioni dell'Associazione Svizzera dei Liberi Pensatori di Ginevra e dei Grigioni. Alla riunione, molto significativa per noi Liberi Pensatori, auguriamo pieno successo.

Gruppo Regionale Lucerna—Svizzera Interna

Freidenker-Vereinigung der Schweiz

Einladung

zur Delegiertenversammlung 1982

Sonntag, den 25. April 1982,
10.30 Uhr, im Kunst- und Kongresshaus Luzern, Übungssaal Süd (Eingang Robert-Zünd-Strasse)

Traktanden:

1. Begrüssung, Mitteilungen
2. Bestimmung des Tagespräsidenten
3. Prüfung der Mandate
4. Wahl der Stimmenzähler
5. Aufnahme neuer Freidenker-Gruppen
6. Protokoll der Delegiertenversammlung vom 29. März 1981
7. Jahresbericht des Zentralvorstands
8. Jahresbericht der Redaktionskommission
9. Abnahme der Jahresrechnung
10. Festsetzung des Zentralbeitrags und der Abonnementsgebühr für den «Freidenker»
11. Wahlen
12. Anträge
13. Revision des Humanistischen Manifests der FVS
14. Tätigkeitsprogramm für 1982
15. Bestimmung von Zeit und Ort der Delegiertenversammlung 1983
16. Verschiedenes

Für möglichst vollzähliges Erscheinen der Delegierten dankt im voraus

der Zentralvorstand