Kleine Mitteilungen

Objekttyp: **Group**

Zeitschrift: **Frauenbestrebungen**

Band (Jahr): **- (1913)**

Heft 7

PDF erstellt am: **04.06.2024**

Nutzungsbedingungen

Die ETH-Bibliothek ist Anbieterin der digitalisierten Zeitschriften. Sie besitzt keine Urheberrechte an den Inhalten der Zeitschriften. Die Rechte liegen in der Regel bei den Herausgebern.
Die auf der Plattform e-periodica veröffentlichten Dokumente stehen für nicht-kommerzielle Zwecke in Lehre und Forschung sowie für die private Nutzung frei zur Verfügung. Einzelne Dateien oder Ausdrucke aus diesem Angebot können zusammen mit diesen Nutzungsbedingungen und den korrekten Herkunftsbezeichnungen weitergegeben werden.
Das Veröffentlichen von Bildern in Print- und Online-Publikationen ist nur mit vorheriger Genehmigung der Rechteinhaber erlaubt. Die systematische Speicherung von Teilen des elektronischen Angebots auf anderen Servern bedarf ebenfalls des schriftlichen Einverständnisses der Rechteinhaber.

Haftungsausschluss

Alle Angaben erfolgen ohne Gewähr für Vollständigkeit oder Richtigkeit. Es wird keine Haftung übernommen für Schäden durch die Verwendung von Informationen aus diesem Online-Angebot oder durch das Fehlen von Informationen. Dies gilt auch für Inhalte Dritter, die über dieses Angebot zugänglich sind.

Ein Dienst der *ETH-Bibliothek*
ETH Zürich, Rämistrasse 101, 8092 Zürich, Schweiz, www.library.ethz.ch

http://www.e-periodica.ch

Segesser in der Fastenkur zwar kein Allheilmittel, warnt sogar vor Einseitigkeit und Übertreibung, stellt aber andererseits zweifelsfrei den hohen Heilwert seiner Lehren fest und zieht die Veröffentlichungen anderer ausübender Ärzte zu Belegen heran. Zahlreichen Kranken, die bisher nach andern Methoden ohne befriedigenden Erfolg behandelt worden sind, wird das Büchlein den Weg zur Gesundheit weisen; aber auch Gesunden, die es bleiben möchten, ist die Lektüre zu empfehlen.

Kleine Mitteilungen.

In **Norwegen** hat das Storthing einstimmig die Erweiterung des politischen Wahlrechtes beschlossen, wonach den Frauen das Wahlrecht in gleichem Umfange verliehen wird wie den Männern.

Die gesetzgebende Körperschaft von **Illinois** hat ein Gesetz angenommen, welches den Frauen das Stimmrecht gewährt.

Die **II. Internationale Frauen-Kunst-Ausstellung in Turin 1913** ist am 22. Mai in Gegenwart der Herzogin Lätitia von Aosta durch den Unterstaatssekretär Falcioni eröffnet worden. Die ausgestellten Gegenstände bestehen meist aus Gemälden und Plastiken.

Inserate: 25 Cts. per Petitzeile.
Inseratenschluss: 8 Tage vor Erscheinen jeder Nummer.

ANZEIGEN.

Inseraten-Annahme
durch die Annoncen-Expedition Keller, Luzern.

Axelrod's Yoghurt wird von medizin. Autoritäten empfohlen bei **Magen-, Darm- und Stoffwechselkrankheiten.** — Mit **Axelrod's** flüssigem **Yoghurt-Ferment** kann Yoghurt im Haushalte selbst zubereitet werden.

Th. H. schreibt: „.... Teile Ihnen mit, dass der nach Ihrer Gebrauchsanweisung mit dem flüssigen Ferment hergestellte Yoghurt für mich sehr zuträglich ist und sehr angenehm geniessbar. Noch kein Mittel und keine ärztliche Verordnung hat bei mir so gut gewirkt wie Yoghurt."

Preis per Glas mit Gebrauchsanweisung: **1 Fr.** Prospekte und Zeugnisse gratis und franko.

Vereinigte Zürcher Molkereien
Spezialabteilung für bakteriolog. Milchpräparate
Zürich 4 71 **Feldstr. 42**

Magen-Leidende
finden in Singer's Spezialitäten wie hyg. Zwieback, Magenstengel, Salzstengeli, Salzbretzeli, Aleuronatbiscuits und Milcheiernudeln, unübertroffene und leicht verdauliche Nährmittel. Wo kein Depot, direkter Versand der **Schweiz. Bretzel- & Zwiebackfabrik Ch. Singer, Basel** Fabrik hygienisch diätetischer Nährmittel ∴ Verlangen Sie bitte noch Preisliste ∴ ∴ ∴ ∴ ∴ ∴ ∴

Bei
Appetitlosigkeit
schlechtem Magen
ungenügender Verdauung
allgemeiner Schwäche
Nervosität
nach langen Krankheiten
ist
Ichina
nach Dr. Scarpatetti u. Dr. A. Hausmann
das ideale
Stärkungsmittel
Flüssig Flasche Fr. **2.50**
Fest in Tabletten Schachtel Fr. **2.50**
Zu haben in den **Apotheken**, wo nicht, direkt durch
Hausmann's Urania-Apotheke Zürich
Hausmann's Hecht-Apotheke St. Gallen
Pharmacie Hausmann Davos-Platz u. -Dorf
Versand nach allen Orten

„Unsere speziellen städtischen Verhältnisse bringen es mit sich, „dass auch die Wäsche vom engeren Haushaltungsbetrieb abgelöst „werden sollte." — (Neue Wege in der Dienstbotenfrage. E. Zehnder.)
Diese Aufgabe übernimmt aufs beste die
Waschanstalt Zürich A.-G.
1 **Zürich 2** (Wollishofen).
Kunden in der ganzen Schweiz. Telephon Nos. 79 u. 6761.

Feine Briefpapiere
für Privat- & Geschäftsbedarf
Visitkarten in Lithographie
in Buch- & in Kupferdruck
Gebrüder Scholl
Poststrasse 3 Zürich
Wir empfehlen besonders
folgende Briefpapiere in Schachteln mit 50 Briefbogen und 50 Umschlägen in modernen Formaten, Umschläge mit farbigem Seidenpapier-Futter:
Zwingli-Post weisses glattes Papier, die Schachtel unliniert Fr. 2.90, liniert Fr. 3.20
Turicum-Leinen hochfeines Leinenpapier, unliniert, weiss od. blau, die Schachtel Fr. 5.50 u. 6.50
Zürcher Hauspost 68
ein billiges Briefpapier für den täglichen Gebrauch. Gewöhnliches Format. Umschläge innen farbig bedruckt. Die Schachtel 50/50 liniert od. unliniert Fr. 1.—

Chemise-Blousen
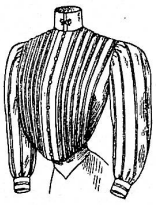
nach Mass in feinster Ausführung. Grösste Auswahl in Hemdstoffen: Zephyr, Oxford, Waschseide, Flanell etc. nur neuesten Genres. 72
S. Garbarsky, Chemiserie
Bahnhofstrasse 69, **Zürich.**

Über Frauenstimmrecht.
v. Dr. **H. Sträuli.** Zum Preise v. 30 Cts.
Zu beziehen durch die Buchdruckerei **Zürcher & Furrer in Zürich.**

Geschichte der Schweizerischen gemeinnützigen Gesellschaft
1810—1910
Von der Gesellschaft herausgegeben zur Feier ihres 100jährigen Bestehens
Mit 22 Bildern **Preis Fr. 3.—**
Zu beziehen durch die Buchdruckerei
Zürcher & Furrer, Zürich

Moderne Seiden-
Stoffe für Strassen-, Gesellschafts-, Braut- und Hochzeitstoiletten. 69 Muster franko.
Adolf Grieder & Cie., Zürich.

Vorn. Frauenberuf! Einnahme bis 3000 Mk. Illustr. Broschüre. vorz. Referenzen gegen 65 Pfg. in Marken, Kulturverlag, **Zehlendorf 12 b/Berlin.**

Grösstes Lager in
Seiden- u. Sammtbändern, Gürtel- u. Waschbändern ▫ Bauernbänder
A. Pfrunder, Zürich, Bahnhofstr. 20 Centralhof

Druck von Zürcher & Furrer in Zürich.