Objekttyp: **Advertising**

Zeitschrift: **Die Frau in der Schweiz: illustriertes Jahrbuch für Frauen-Bestrebungen**

Band (Jahr): **- (1930)**

Heft [1-2]

PDF erstellt am: **27.05.2024**

Nutzungsbedingungen

Die ETH-Bibliothek ist Anbieterin der digitalisierten Zeitschriften. Sie besitzt keine Urheberrechte an den Inhalten der Zeitschriften. Die Rechte liegen in der Regel bei den Herausgebern.
Die auf der Plattform e-periodica veröffentlichten Dokumente stehen für nicht-kommerzielle Zwecke in Lehre und Forschung sowie für die private Nutzung frei zur Verfügung. Einzelne Dateien oder Ausdrucke aus diesem Angebot können zusammen mit diesen Nutzungsbedingungen und den korrekten Herkunftsbezeichnungen weitergegeben werden.
Das Veröffentlichen von Bildern in Print- und Online-Publikationen ist nur mit vorheriger Genehmigung der Rechteinhaber erlaubt. Die systematische Speicherung von Teilen des elektronischen Angebots auf anderen Servern bedarf ebenfalls des schriftlichen Einverständnisses der Rechteinhaber.

Haftungsausschluss

Alle Angaben erfolgen ohne Gewähr für Vollständigkeit oder Richtigkeit. Es wird keine Haftung übernommen für Schäden durch die Verwendung von Informationen aus diesem Online-Angebot oder durch das Fehlen von Informationen. Dies gilt auch für Inhalte Dritter, die über dieses Angebot zugänglich sind.

Ein Dienst der *ETH-Bibliothek*
ETH Zürich, Rämistrasse 101, 8092 Zürich, Schweiz, www.library.ethz.ch

http://www.e-periodica.ch

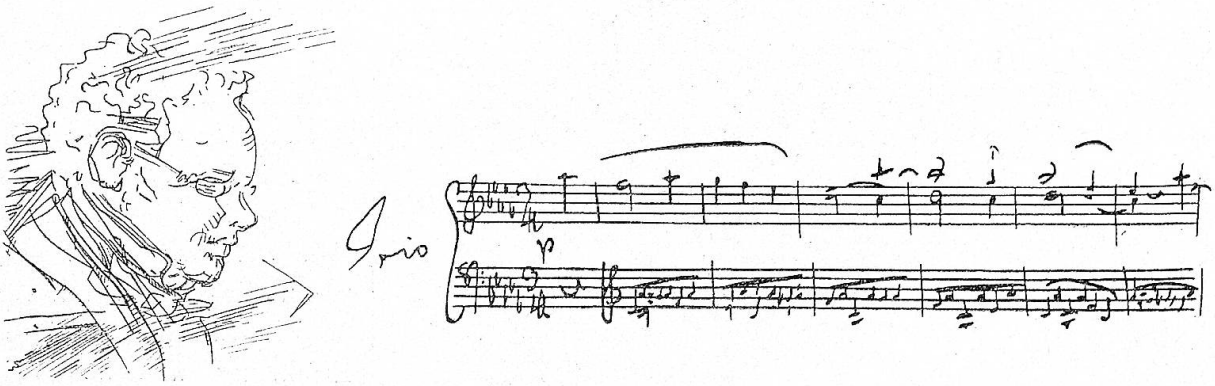

Hüni's Musikfreund

VERLAG MUSIKHAUS HÜNI ZÜRICH

EINE MUSIKZEITUNG FÜR JEDERMANN!

AUS DEM INHALT:

Musikberichte aus aller Welt
Erzählungen und Novellen musikalischen Inhalts
Was werden wir hören? (Neue Opern, Uraufführungen usw.)
Schweizer Künstler, ihr Leben, ihre Arbeit und ihre Werke (mit Bildern)
Einführungen und Inhaltsangaben neuer Werke
Neue Musikalien und Musikbücher
„Für Mutter und Kind"
Antiquarische Ecke (billige Noten in guten Ausgaben)
„Scherzo" (Anekdoten und Musikerscherze)
„Verschmitzte Nachrichten" (Satirisches, Glossen u. Randbemerkungen)
„Die Schalldose" (Bericht über neue Platten, mit Erläuterungen und Urteilen)
Neues, Unterhaltendes und Belehrendes aus dem gesamten Instrumentenbau (Pianos, Klein-Instrumente, Grammophonapparate usw.)
Fragekasten (Auskunftstelle über alle musikalischen Fragen)
Umfragen an den Leserkreis
Preisausschreiben

JÄHRLICH CA. 10 NUMMERN IN ZWANGLOSER FOLGE

Völlig kostenloser Bezug durch den Verlag:

Musikhaus Hüni, Zürich

Fraumünsterstr. 21, beim Paradeplatz