Die Schweizerischen Bundesbahnen in einigen Zahlen

Objekttyp: **Group**

Zeitschrift: **Geschäftsbericht / Schweizerische Bundesbahnen**

Band (Jahr): **- (1971)**

PDF erstellt am: **28.05.2024**

Nutzungsbedingungen

Die ETH-Bibliothek ist Anbieterin der digitalisierten Zeitschriften. Sie besitzt keine Urheberrechte an den Inhalten der Zeitschriften. Die Rechte liegen in der Regel bei den Herausgebern.
Die auf der Plattform e-periodica veröffentlichten Dokumente stehen für nicht-kommerzielle Zwecke in Lehre und Forschung sowie für die private Nutzung frei zur Verfügung. Einzelne Dateien oder Ausdrucke aus diesem Angebot können zusammen mit diesen Nutzungsbedingungen und den korrekten Herkunftsbezeichnungen weitergegeben werden.
Das Veröffentlichen von Bildern in Print- und Online-Publikationen ist nur mit vorheriger Genehmigung der Rechteinhaber erlaubt. Die systematische Speicherung von Teilen des elektronischen Angebots auf anderen Servern bedarf ebenfalls des schriftlichen Einverständnisses der Rechteinhaber.

Haftungsausschluss

Alle Angaben erfolgen ohne Gewähr für Vollständigkeit oder Richtigkeit. Es wird keine Haftung übernommen für Schäden durch die Verwendung von Informationen aus diesem Online-Angebot oder durch das Fehlen von Informationen. Dies gilt auch für Inhalte Dritter, die über dieses Angebot zugänglich sind.

Ein Dienst der *ETH-Bibliothek*
ETH Zürich, Rämistrasse 101, 8092 Zürich, Schweiz, www.library.ethz.ch

http://www.e-periodica.ch

Die Schweizerischen Bundesbahnen in einigen Zahlen

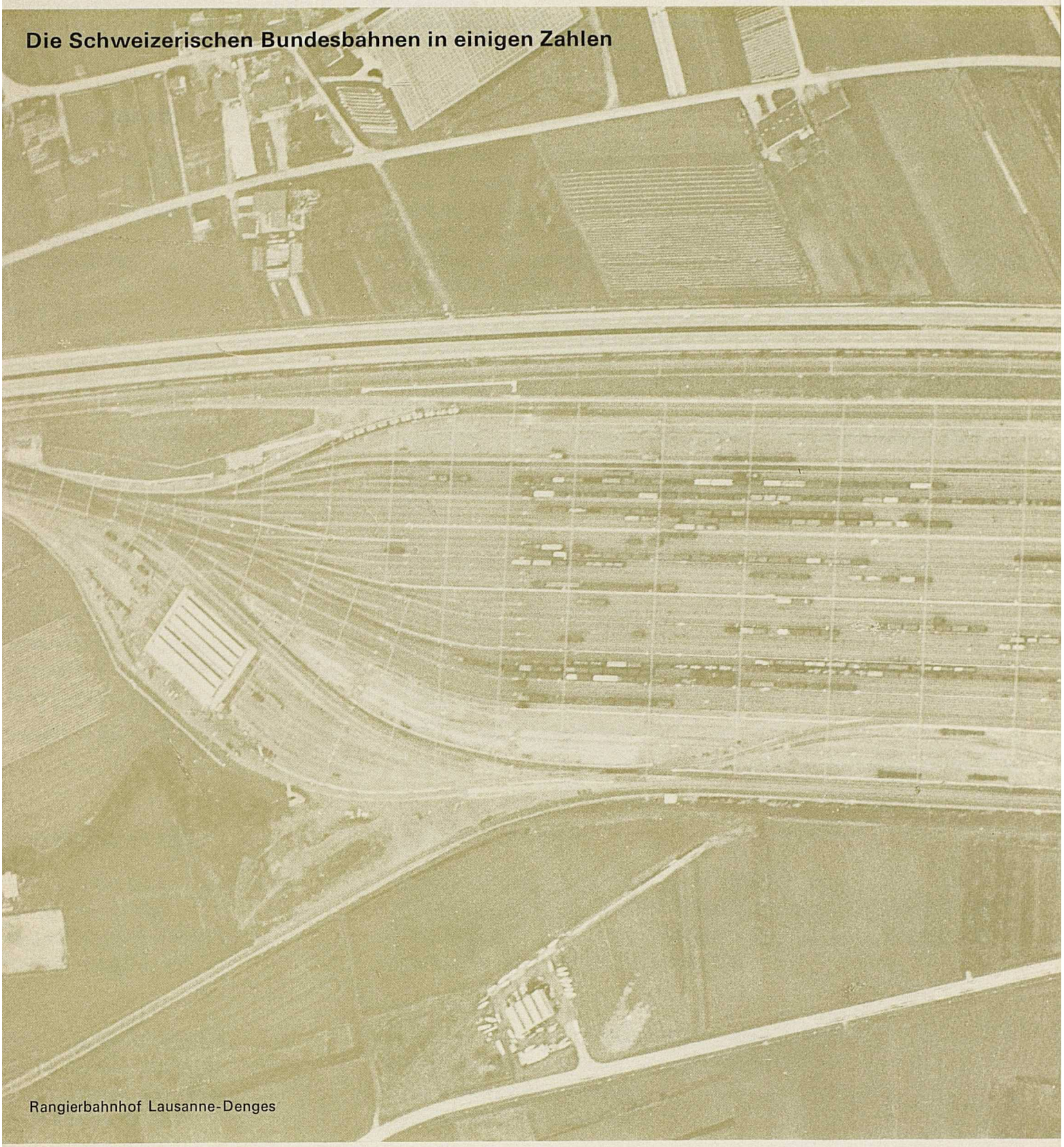

Rangierbahnhof Lausanne-Denges

			1960	1970	**1971**
Anlagen	Betriebene Linien	km	2 919	2 913	**2 913**
	davon doppelspurig	km	1 256	1 331	**1 343**
	Bahnhöfe und Stationen		836	829	**829**
	Investitionen für Anlagen	Mio Fr.	128,4	292,9	**346,0**
Fahrzeuge	Triebfahrzeuge		949	1 127	**1 151**
	Personenwagen		3 479	3 536	**3 552**
	Güterwagen		23 646	25 922	**25 842**
	Investitionen für Fahrzeuge	Mio Fr.	107,0	154,2	**162,0**
Personal	Bestand		40 934	41 530	**41 561**
Elektrische Energie	Verbrauch	Mio kWh	1 119	1 529	**1 534**
Betriebsleistungen und Verkehr	Zugskilometer	Mio	78,5	90,2	**90,5**
	Bruttotonnenkilometer	Mio	24 334	33 518	**33 690**
	Beförderte Personen	Mio	225,8	230,8	**229,6**
	Beförderte Tonnen	Mio	29,2	45,6	**45,4**
Erfolgsrechnung	Einnahmen im Reiseverkehr	Mio Fr.	410,0	636,4	**657,0**
	Einnahmen im Güterverkehr	Mio Fr.	582,4	978,4	**981,1**
	Gesamtertrag	Mio Fr.	1 094,6	1 826,5	**1 964,1**
	Personalaufwand	Mio Fr.	597,1	1 108,8	**1 261,1**
	Sachaufwand	Mio Fr.	214,9	380,9	**411,9**
	Abschreibungen und Kapitalkosten	Mio Fr.	184,4	333,1	**345,1**
	Ordentlicher Gesamtaufwand	Mio Fr.	996,4	1 822,8	**2 018,1**
	Ertragsüberschuss	Mio Fr.	98,2	3,7	—
	Aufwandüberschuss	Mio Fr.	—	—	**54,0**
	Ausserordentlicher Aufwand	Mio Fr.	70,2	—	—
	Reingewinn	Mio Fr.	28,0	3,7	—
	Fehlbetrag	Mio Fr.	—	—	**54,0**