Personal

Objekttyp: **Group**

Zeitschrift: **Geschäftsbericht / Schweizerische Bundesbahnen**

Band (Jahr): **- (2000)**

PDF erstellt am: **23.05.2024**

Nutzungsbedingungen

Die ETH-Bibliothek ist Anbieterin der digitalisierten Zeitschriften. Sie besitzt keine Urheberrechte an den Inhalten der Zeitschriften. Die Rechte liegen in der Regel bei den Herausgebern.
Die auf der Plattform e-periodica veröffentlichten Dokumente stehen für nicht-kommerzielle Zwecke in Lehre und Forschung sowie für die private Nutzung frei zur Verfügung. Einzelne Dateien oder Ausdrucke aus diesem Angebot können zusammen mit diesen Nutzungsbedingungen und den korrekten Herkunftsbezeichnungen weitergegeben werden.
Das Veröffentlichen von Bildern in Print- und Online-Publikationen ist nur mit vorheriger Genehmigung der Rechteinhaber erlaubt. Die systematische Speicherung von Teilen des elektronischen Angebots auf anderen Servern bedarf ebenfalls des schriftlichen Einverständnisses der Rechteinhaber.

Haftungsausschluss

Alle Angaben erfolgen ohne Gewähr für Vollständigkeit oder Richtigkeit. Es wird keine Haftung übernommen für Schäden durch die Verwendung von Informationen aus diesem Online-Angebot oder durch das Fehlen von Informationen. Dies gilt auch für Inhalte Dritter, die über dieses Angebot zugänglich sind.

Ein Dienst der *ETH-Bibliothek*
ETH Zürich, Rämistrasse 101, 8092 Zürich, Schweiz, www.library.ethz.ch

http://www.e-periodica.ch

Personalbestand 1961–2000

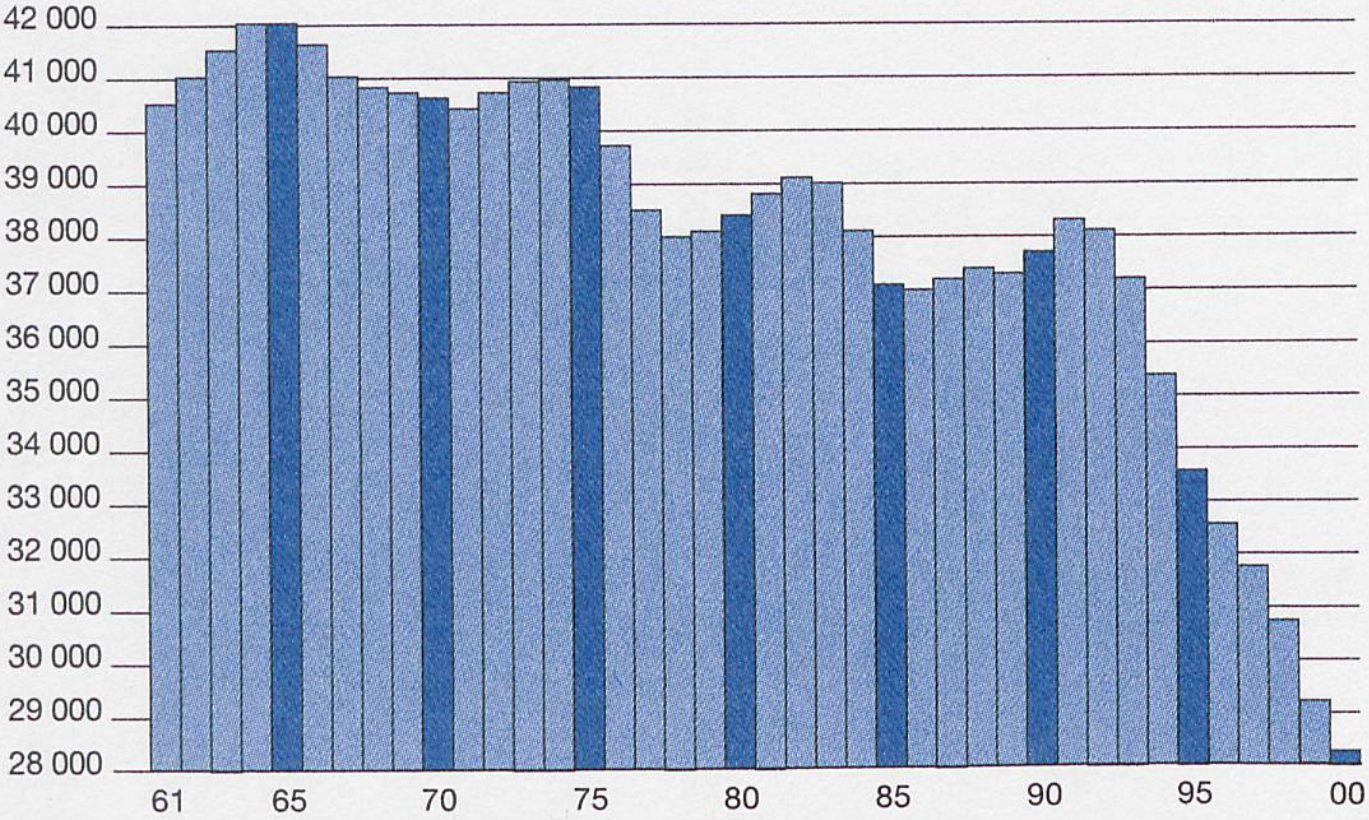

Altersstruktur des Personals 2000

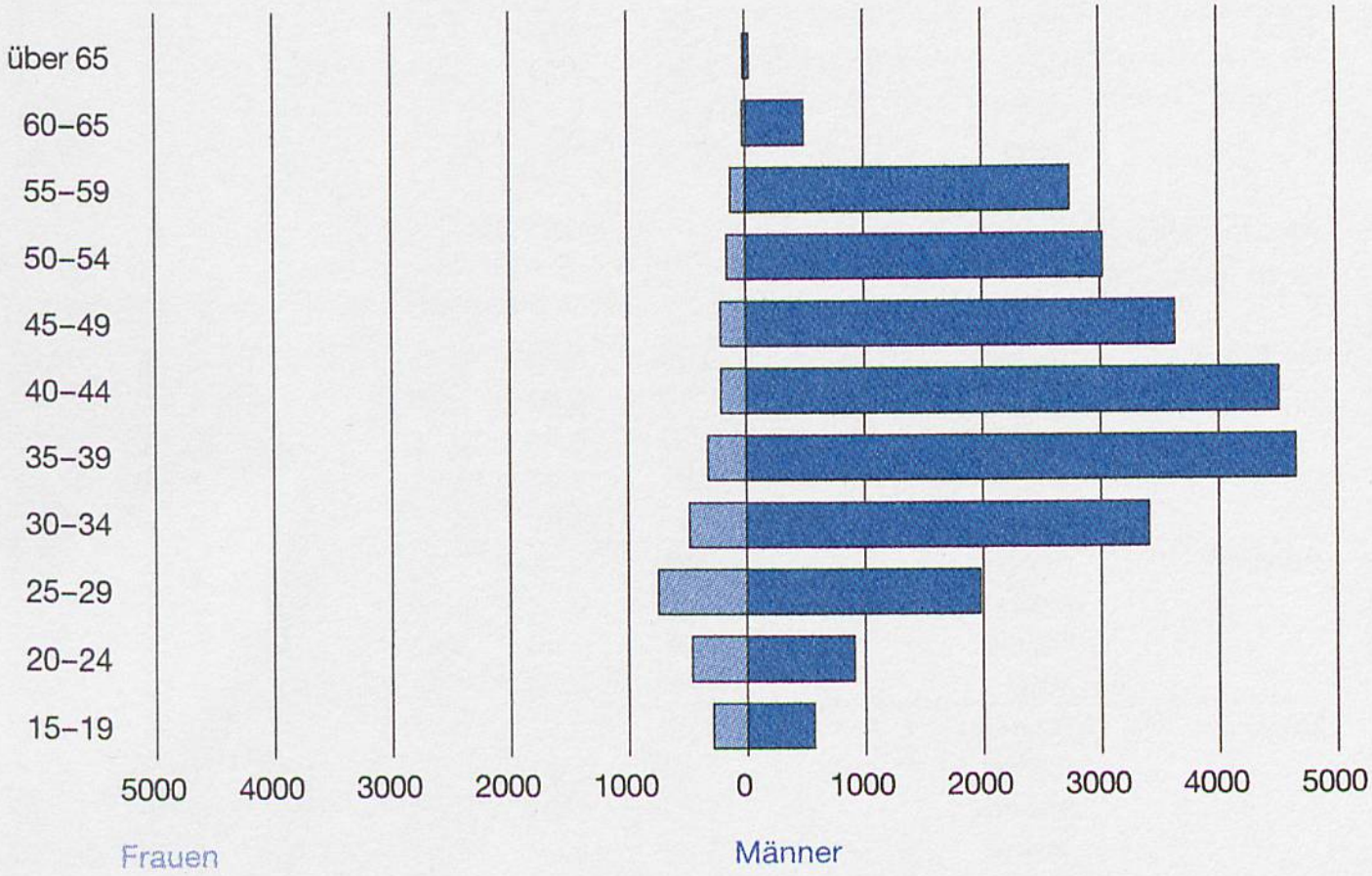

		1980	1990	1999	2000
Personalbestand	im Jahresmittel	**38 367**	**37 694**	**29 202**	**28 272**
– Mitarbeiterinnen		1 725	3 047	2 629	2 525
– ausländische Mitarbeiter		1 803	3 681	3 047	2 910
– auszubildende Mitarbeiter[1]		1 687	2 694	889	800
Neueintritte	Anzahl	**2 292**	**3 725**	**387**	**919**
In Prozent vom Gesamtbestand	%	6,0	9,9	1,3	3,3
Bedienstete	pro 100 000 Zugkilometer	**39,8**	**30,8**	**24,0**	**21,6**

Personal nach Divisionen	1999	2000
Zentralbereiche	1 032	1 706
Personenverkehr	8 757	10 770
Güterverkehr	2 395	4 406
Infrastruktur	11 269	10 214
Brünig	193	209
Grossunterhalt Rollmaterial	5 427	892
Detachierte	129	75
Total	**29 202**	**28 272**

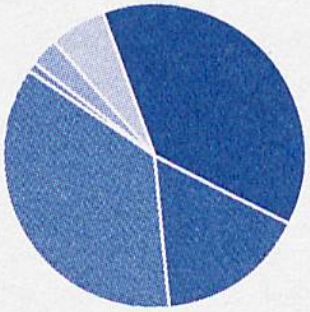

- Personenverkehr 38%
- Güterverkehr 16%
- Infrastruktur 36%
- Brünig/Detachierte 1%
- Grossunterhalt Rollmaterial 3%
- Zentralbereiche 6%

[1] ab 1985 einschliesslich Fahrdienst- und Visiteuranwärter