Lehrlinge = Apprentis

Autor(en): **[s.n.]**

Objekttyp: **Group**

Zeitschrift: **Vermessung, Photogrammetrie, Kulturtechnik : VPK = Mensuration, photogrammétrie, génie rural**

Band (Jahr): **86 (1988)**

Heft 7: **Prof. Rudolf Conzett in memoriam**

PDF erstellt am: **26.05.2024**

Nutzungsbedingungen

Die ETH-Bibliothek ist Anbieterin der digitalisierten Zeitschriften. Sie besitzt keine Urheberrechte an den Inhalten der Zeitschriften. Die Rechte liegen in der Regel bei den Herausgebern.
Die auf der Plattform e-periodica veröffentlichten Dokumente stehen für nicht-kommerzielle Zwecke in Lehre und Forschung sowie für die private Nutzung frei zur Verfügung. Einzelne Dateien oder Ausdrucke aus diesem Angebot können zusammen mit diesen Nutzungsbedingungen und den korrekten Herkunftsbezeichnungen weitergegeben werden.
Das Veröffentlichen von Bildern in Print- und Online-Publikationen ist nur mit vorheriger Genehmigung der Rechteinhaber erlaubt. Die systematische Speicherung von Teilen des elektronischen Angebots auf anderen Servern bedarf ebenfalls des schriftlichen Einverständnisses der Rechteinhaber.

Haftungsausschluss

Alle Angaben erfolgen ohne Gewähr für Vollständigkeit oder Richtigkeit. Es wird keine Haftung übernommen für Schäden durch die Verwendung von Informationen aus diesem Online-Angebot oder durch das Fehlen von Informationen. Dies gilt auch für Inhalte Dritter, die über dieses Angebot zugänglich sind.

Ein Dienst der *ETH-Bibliothek*
ETH Zürich, Rämistrasse 101, 8092 Zürich, Schweiz, www.library.ethz.ch

http://www.e-periodica.ch

Nach seiner Pensionierung zog die Familie Schell in die Heimatgemeinde Degersheim, zwei Jahre später nach Schaffhausen. Seiner leider schwer erkrankten Frau war er ein vorbildlicher Gatte. Doch kaum ein Jahr nach ihrem Ableben befiel auch ihn eine heimtückische Krankheit. Dieser erlag er in den letzten Apriltagen.

Unser Kollege war seit der Gründung des VSVT ein aktives Mitglied. Auch im Ruhestand suchte er regelmässig den Kontakt zu seinen Berufskollegen. Wir Älteren trafen uns regelmässig zu gemeinsamen Ausflügen und Wanderungen. Bei diesen Treffen lernten wir auch den Menschen Jakob Schell kennen und schätzen. Gerne erzählte er von seiner Militärdienstzeit in der Art. Boeb. Kp. 7 oder von schönen Stunden im Männerchor. Nun ist seine Stimme verstummt. Uns bleibt nur noch die Erinnerung an einen liebenswerten Freund.

Jakob Berchtold

Internationale Organisationen Organisations internationales

Finnland übernimmt die Leitung der FIG 1988–1991

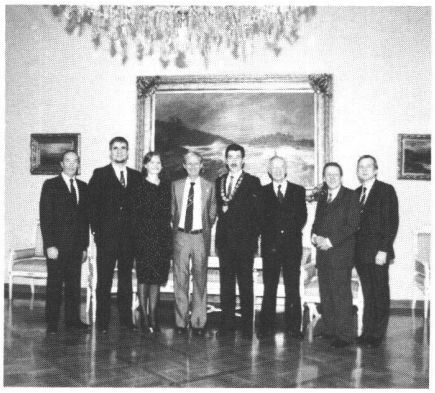

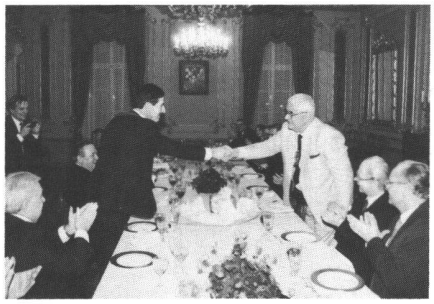

Herbert J. Matthias, einer der FIG-Ehrenpräsidenten, beglückwünscht Juha Talvitie anlässlich des Übergabebanketts im finnischen Landwirtschaftsministerium am 14. Januar 1988.

Von links nach rechts: C. Wally Youngs (Ca, Vizepräsident), Pekka Raitanen (Generalsekretär), Ritva Asplund (Sekretärin), Earl James (Au, Vizepräsident), Juha Talvitie (Präsident), Seppo Härmälä (Vizepräsident), Kalevi Kirvesniemi (Kongressdirektor), Martti Hantala (Schatzmeister).

Lehrlinge Apprentis

Aufgabe 4/88

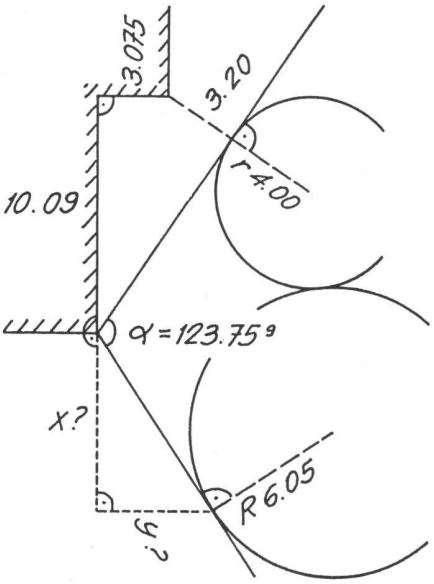

Hans Aeberhard

Haben Sie den Stellenanzeiger schon gelesen?

Firmenberichte Nouvelles des firmes

Grossauftrag für Kern Photogrammetrie-Systeme in Holland

Gegen internationale Konkurrenz hat die Firma Kern, einen Grossauftrag bei Rijkswaterstaat in Delft (Holland) plazieren können.

Rijkswaterstaat ist das staatliche Amt für Vermessung, Überwachung, Projektierung und Bau sämtlicher nationaler Verkehrswege (in der Luft, zu Wasser und auf dem Lande) sowie der Dünen.

Die Organisation hat mehrere digitale Stereoauswertegeräte für Luftbilder des Typs DSR 15, gekoppelt mit einem graphisch interaktiven Geo-Informationssystem «Infocam» angeschafft, um den steigenden Anforderungen der Karten- und Planherstellung gerecht zu werden.

Ausschlaggebend für die Wahl von Kern war das Konzept der verteilten Rechnerintelligenz, die Flexibilität und die Kontinuität, welche die Kern-Systeme auszeichnen.
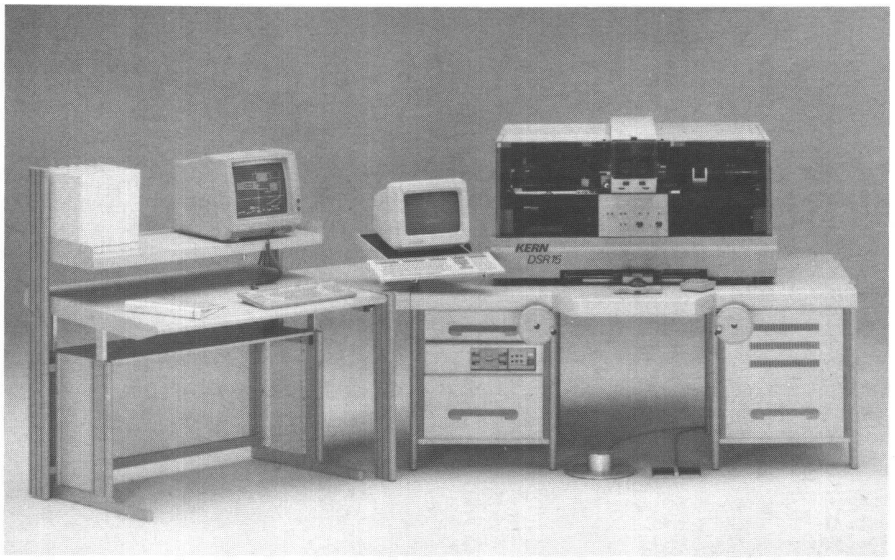
Kern & Co. AG, CH-5001 Aarau