Objekttyp: **TableOfContent**

Zeitschrift: **Vermessung, Photogrammetrie, Kulturtechnik : VPK = Mensuration, photogrammétrie, génie rural**

Band (Jahr): **95 (1997)**

Heft 7

PDF erstellt am: **23.05.2024**

Nutzungsbedingungen

Die ETH-Bibliothek ist Anbieterin der digitalisierten Zeitschriften. Sie besitzt keine Urheberrechte an den Inhalten der Zeitschriften. Die Rechte liegen in der Regel bei den Herausgebern.
Die auf der Plattform e-periodica veröffentlichten Dokumente stehen für nicht-kommerzielle Zwecke in Lehre und Forschung sowie für die private Nutzung frei zur Verfügung. Einzelne Dateien oder Ausdrucke aus diesem Angebot können zusammen mit diesen Nutzungsbedingungen und den korrekten Herkunftsbezeichnungen weitergegeben werden.
Das Veröffentlichen von Bildern in Print- und Online-Publikationen ist nur mit vorheriger Genehmigung der Rechteinhaber erlaubt. Die systematische Speicherung von Teilen des elektronischen Angebots auf anderen Servern bedarf ebenfalls des schriftlichen Einverständnisses der Rechteinhaber.

Haftungsausschluss

Alle Angaben erfolgen ohne Gewähr für Vollständigkeit oder Richtigkeit. Es wird keine Haftung übernommen für Schäden durch die Verwendung von Informationen aus diesem Online-Angebot oder durch das Fehlen von Informationen. Dies gilt auch für Inhalte Dritter, die über dieses Angebot zugänglich sind.

Ein Dienst der *ETH-Bibliothek*
ETH Zürich, Rämistrasse 101, 8092 Zürich, Schweiz, www.library.ethz.ch

http://www.e-periodica.ch

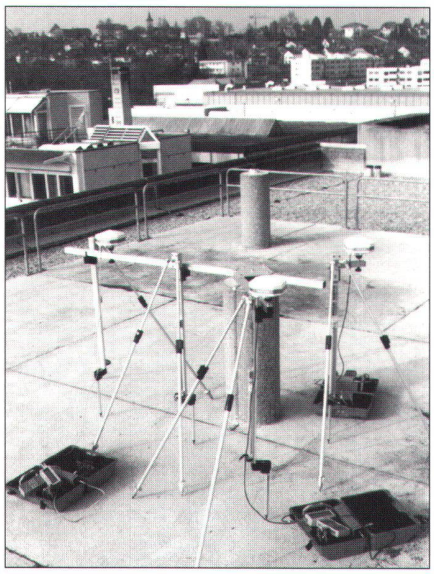

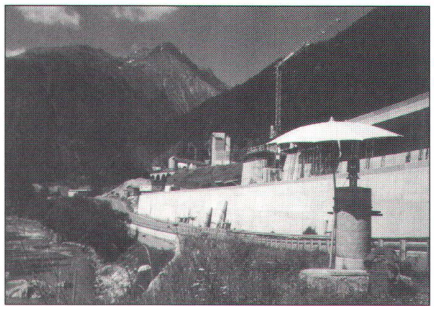

Editorial 447

Geodäsie/Vermessung / Géodésie/Mensuration

C. Favre:
Levé en milieu forestier – une géomatique au service de l'environnement 449

V. Gabaglio:
Orientation d'un système multi-antennes GPS 453

A. Melo:
Surveillance tectonique par GPS: application au volcan Pacaya, Guatemala 458

J.-M. Rey:
Techniques GPS en mode cinématique 462

R. Haag, G. Bayer, M. Zimmermann, R. Scherrer:
Vermessen mit der automatischen Feinzielung des TCA 1800 von Leica 466

H.R. Gnägi, F. Golay, S. Keller, B. Sievers, F. Wicki:
INTERLIS – eine Standortbestimmung 472

Rubriken / Rubriques

Aus- und Weiterbildung / Formation, Formation continue 482
Mitteilungen / Communications 486
Fachliteratur / Publications 489
Persönliches / Personalia 490
Verbände / Associations 491
Firmenberichte / Nouvelles des firmes 498
Impressum 512

Zum Umschlagbild:

Messen wie nie zuvor…
Disto basic, das jüngste Mitglied der weltweit ersten Hand-Lasermeter Familie eröffnet Ihnen eine völlig neue «Qualität des Messens» von Längen, Breiten und Höhen.
• Enorme Zeit- und Kostenersparnis • Hilfsperson nicht notwendig • Messbereich von 0,3 bis 100 m • Punktgenau • Sekundenschnell • Berührungslos • Preis: Fr. 1350.–
Erleben Sie die Wirtschaftlichkeit von Disto basic beim täglichen Messeinsatz.

Leica AG, Verkaufsgesellschaft
Kanalstrasse 21, CH-8152 Glattbrugg
Telefon 01/809 33 11, Fax 01/810 79 37

Page de couverture:

Mesurez comme jamais auparavant…
Le Disto basic, le plus jeune de la famille des 1er lasermètre au monde vous offre de toutes nouvelles qualités pour les mesurer de longueurs, largeurs et hauteurs:
• Gain de temps et d'argent considérable • Permet de travailler sans aide • Plage de mesure de 0,3 à 100 m • Sur un point précis • En peu de secondes • Sans contact • Prix: Fr. 1350.–
Profiter quotidiennement de la rentabilité du Disto basic.

Leica SA, Société de vente
Rue de Lausanne 60, CH-1020 Renens
Téléphone 021/635 35 53, Fax 021/634 91 55