Zum Umschlagbild = Page de couverture

Autor(en): **[s.n.]**

Objekttyp: **Group**

Zeitschrift: **Vermessung, Photogrammetrie, Kulturtechnik : VPK = Mensuration, photogrammétrie, génie rural**

Band (Jahr): **96 (1998)**

Heft 4

PDF erstellt am: **26.05.2024**

Nutzungsbedingungen

Die ETH-Bibliothek ist Anbieterin der digitalisierten Zeitschriften. Sie besitzt keine Urheberrechte an den Inhalten der Zeitschriften. Die Rechte liegen in der Regel bei den Herausgebern.
Die auf der Plattform e-periodica veröffentlichten Dokumente stehen für nicht-kommerzielle Zwecke in Lehre und Forschung sowie für die private Nutzung frei zur Verfügung. Einzelne Dateien oder Ausdrucke aus diesem Angebot können zusammen mit diesen Nutzungsbedingungen und den korrekten Herkunftsbezeichnungen weitergegeben werden.
Das Veröffentlichen von Bildern in Print- und Online-Publikationen ist nur mit vorheriger Genehmigung der Rechteinhaber erlaubt. Die systematische Speicherung von Teilen des elektronischen Angebots auf anderen Servern bedarf ebenfalls des schriftlichen Einverständnisses der Rechteinhaber.

Haftungsausschluss

Alle Angaben erfolgen ohne Gewähr für Vollständigkeit oder Richtigkeit. Es wird keine Haftung übernommen für Schäden durch die Verwendung von Informationen aus diesem Online-Angebot oder durch das Fehlen von Informationen. Dies gilt auch für Inhalte Dritter, die über dieses Angebot zugänglich sind.

Ein Dienst der *ETH-Bibliothek*
ETH Zürich, Rämistrasse 101, 8092 Zürich, Schweiz, www.library.ethz.ch

http://www.e-periodica.ch

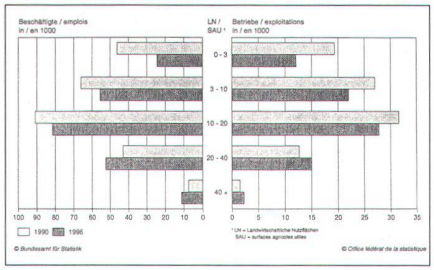

Editorial 159

Strukturverbesserung/Kulturtechnik / Améliorations structurelles/Génie rural

Office fédéral de la statistique:
Net recul de l'emploi dans l'agriculture entre 1990 et 1996 160

BLW: Abteilung Strukturverbesserungen:
Auszug aus dem Jahresbericht 1997 der Abteilung Strukturverbesserungen (ASV) des Bundesamtes für Landwirtschaft (BLW) 162

K.-F. Thöne:
Europäische Politik für die ländlichen Räume – Landentwicklungsstrategien in Deutschland 168

I. Storchenegger:
Kulturtechnik im Wandel: Entwicklungen in einer Ingenieurwissenschaft 177

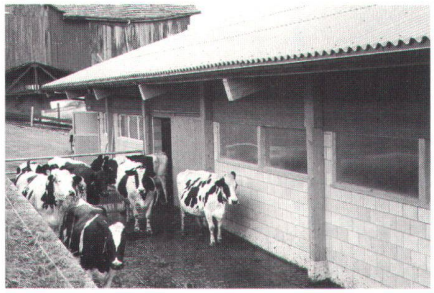

Verfassungsreform / Réforme de la constitution

H.J. Matthias:
Reform der Bundesverfassung: ein Verfassungsartikel für Geodäsie und Kartographie? 181

Rubriken / Rubriques

Forum / Tribune 185
Aus- und Weiterbildung / Formation, Formation continue 187
Mitteilungen / Communications 189
Fachliteratur / Publications 191
Persönliches / Personalia 193
Verbände / Associations 195
Zeitschriftenkommission / Commission de la revue 199
Firmenberichte / Nouvelles des firmes 200
Impressum 212

Zum Umschlagbild:

Umweltmanagement-System nach ISO 14001-Norm bei Leica Geosystems AG

Am 26. Januar 1998 wurde Leica-Geosystems AG nach ISO 14001 zertifiziert. Mit unserem Umweltmanagement-System drücken wir unsere Verpflichtung gegenüber der Umwelt aus. Die Entwicklung und Herstellung unserer Produkte in einer umweltverträglichen Weise betrachten wir als wichtige Aufgabe. Wir verstehen Umweltschutz als Chance, um das Vertrauen in unsere Produkte und Dienstleistungen langfristig weiter steigern zu können und unsere Wettbewerbsposition zu verbessern.

Leica Geosystems AG
Kanalstrasse 21, CH-8152 Glattbrugg
Telefon 01/809 33 11, Fax 01/810 79 37, http://www.leica.com

Page de couverture:

Système de gestion d'environnement selon la norme ISO 14001 par Leica Geosystems SA

Le 26 janvier 1998, Leica Geosystems SA a été certifiée ISO 14001. Avec notre Système de gestion, nous exprimons notre engagement envers la protection de la nature. Nous considérons le développement et la fabrication de nos produits écologiquement compatibles comme tâche importante. Nous jugeons la protection de l'environnement comme la chance de pouvoir faire croître à long terme la confiance en nos produits et en nos prestations de services et, ainsi, améliorer notre position compétitive.

Leica Geosystems SA
Rue de Lausanne 60, CH-1020 Renens
Tél. 021/635 35 53, Fax 021/634 91 55, http://www.leica.com

Vermessung Photogrammetrie Kulturtechnik

Mensuration Photogrammétrie Génie rural

April 1998
Avril 1998
96. Jahrgang
96e année

4/98