Objekttyp: **TableOfContent**

Zeitschrift: **Geomatik Schweiz : Geoinformation und Landmanagement = Géomatique Suisse : géoinformation et gestion du territoire = Geomatica Svizzera : geoinformazione e gestione del territorio**

Band (Jahr): **113 (2015)**

Heft 12

PDF erstellt am: **26.05.2024**

Nutzungsbedingungen

Die ETH-Bibliothek ist Anbieterin der digitalisierten Zeitschriften. Sie besitzt keine Urheberrechte an den Inhalten der Zeitschriften. Die Rechte liegen in der Regel bei den Herausgebern.
Die auf der Plattform e-periodica veröffentlichten Dokumente stehen für nicht-kommerzielle Zwecke in Lehre und Forschung sowie für die private Nutzung frei zur Verfügung. Einzelne Dateien oder Ausdrucke aus diesem Angebot können zusammen mit diesen Nutzungsbedingungen und den korrekten Herkunftsbezeichnungen weitergegeben werden.
Das Veröffentlichen von Bildern in Print- und Online-Publikationen ist nur mit vorheriger Genehmigung der Rechteinhaber erlaubt. Die systematische Speicherung von Teilen des elektronischen Angebots auf anderen Servern bedarf ebenfalls des schriftlichen Einverständnisses der Rechteinhaber.

Haftungsausschluss

Alle Angaben erfolgen ohne Gewähr für Vollständigkeit oder Richtigkeit. Es wird keine Haftung übernommen für Schäden durch die Verwendung von Informationen aus diesem Online-Angebot oder durch das Fehlen von Informationen. Dies gilt auch für Inhalte Dritter, die über dieses Angebot zugänglich sind.

Ein Dienst der *ETH-Bibliothek*
ETH Zürich, Rämistrasse 101, 8092 Zürich, Schweiz, www.library.ethz.ch

http://www.e-periodica.ch

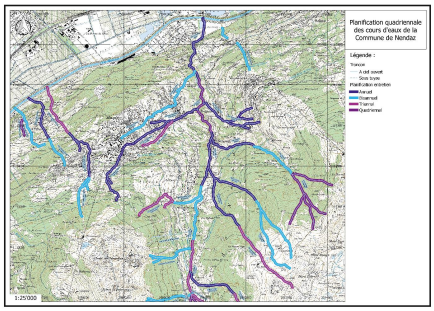

Editorial 511

Geo-Informationssysteme / Systèmes d'information du territoire

V. Barblan:
Vierjahresplanung der Gewässerkontrolle der Gemeinde Nendaz 512

V. Barblan:
Planification quadriennale du contrôle et de l'entretien des cours d'eau de la Commune de Nendaz 515

V. Barblan:
Pianificazione quadriennale del controllo e della manutenzione delle acque del Comune di Nendaz 517

Geodäsie/Vermessung / Géodésie/Mensuration

K. Hiltebrand, T. Nüssli:
Masterreise 2015 der ETHZ-Geomatikstudierenden in Griechenland 519

Landmanagement / Gestion du territoire

M. Schinner:
25 Jahre Gesamtmelioration Binn 523

Rubriken / Rubriques

Aus- und Weiterbildung / Formation, formation continue 526
Mitteilungen / Communications 528
Fachliteratur / Publications 530
Persönliches / Personalia 531
Verbände / Associations 532
Firmenberichte / Nouvelles des firmes 533
Impressum 3. US

Zum Umschlagbild:

Leica Pegasus: Backpack

Die echte Rucksack Lösung erfasst einfach alles
Misst drinnen, draussen, im Untergrund und einfach überall. Das Leica Pegasus: Backpack ist eine einzigartige tragbare Sensorplattform zur zuverlässigen 3D-Datenerfassung in höchster Qualität im Innen- und Aussenbereich wie auch unterirdisch. Das mobile Messsystem kombiniert fünf hochdynamische Kameras, die bei den unterschiedlichsten Lichtverhältnissen eingesetzt werden können, und einen Lidar-Profiler in einem ultraleichten und ergonomisch geformten Carbon-Gehäuse. Mit dieser positionsunabhängigen Technologie können Vermessungsspezialisten nun an jedem beliebigen Standort realitätsgetreue Daten erfassen.

Leica Geosystems AG
Europa-Strasse 21, CH-8152 Glattbrugg
Telefon 044 809 33 11, Telefax 044 810 79 37
info.swiss@leica-geosystems.com, www.leica-geosystems.ch

Page de couverture:

Leica Pegasus: Backpack

Solution mobile pour capturer la réalité
Plan intérieur, extérieur, souterrain et partout ailleurs.
Avec le Leica Pegasus: Backpack, l'acquisition dans des lieux en extérieur ou dans des infrastructures souterraines n'est plus un problème. En capturant des vues à 360° combinées au Lidar, vous n'oubliez pas de relever une information de votre projet, nécessitant un retour sur le terrain – peu importe l'endroit où vous vous trouvez. Un capteur de lumière permet d'assurer à l'opérateur que toutes les images sont utilisables tandis que d'autres fonctions sont contrôlables et réglables directement sur la tablette de l'utilisateur.

Leica Geosystems SA
Rue de Lausanne 60, CH-1020 Renens
Téléphone 021 633 07 20, Téléfax 021 633 07 21
info.swiss@leica-geosystems.com, www.leica-geosystems.ch