Objekttyp: **Advertising**

Zeitschrift: **Aînés : mensuel pour une retraite plus heureuse**

Band (Jahr): **2 (1972)**

Heft 9

PDF erstellt am: **26.05.2024**

Nutzungsbedingungen

Die ETH-Bibliothek ist Anbieterin der digitalisierten Zeitschriften. Sie besitzt keine Urheberrechte an den Inhalten der Zeitschriften. Die Rechte liegen in der Regel bei den Herausgebern.
Die auf der Plattform e-periodica veröffentlichten Dokumente stehen für nicht-kommerzielle Zwecke in Lehre und Forschung sowie für die private Nutzung frei zur Verfügung. Einzelne Dateien oder Ausdrucke aus diesem Angebot können zusammen mit diesen Nutzungsbedingungen und den korrekten Herkunftsbezeichnungen weitergegeben werden.
Das Veröffentlichen von Bildern in Print- und Online-Publikationen ist nur mit vorheriger Genehmigung der Rechteinhaber erlaubt. Die systematische Speicherung von Teilen des elektronischen Angebots auf anderen Servern bedarf ebenfalls des schriftlichen Einverständnisses der Rechteinhaber.

Haftungsausschluss

Alle Angaben erfolgen ohne Gewähr für Vollständigkeit oder Richtigkeit. Es wird keine Haftung übernommen für Schäden durch die Verwendung von Informationen aus diesem Online-Angebot oder durch das Fehlen von Informationen. Dies gilt auch für Inhalte Dritter, die über dieses Angebot zugänglich sind.

Ein Dienst der *ETH-Bibliothek*
ETH Zürich, Rämistrasse 101, 8092 Zürich, Schweiz, www.library.ethz.ch

http://www.e-periodica.ch

Nos vacances au soleil

Palma de Majorque, Beyrouth, Dubrovnik. Trois villes de rêve où nos abonnés et amis ont la possibilité de passer de merveilleuses vacances à des prix défiant toute concurrence. « Aînés » patronne ces vacances magistralement organisées par Veillon-Voyages.
Notre dernier numéro (juillet/août) a donné une foule de renseignements sur ces trois possibilités d'heureux dépaysement. Les inscriptions sont d'ores et déjà nombreuses, et certains voyages sont quasi complets. C'est pourquoi nous ne saurions trop insister sur la nécessité de réserver sa, ou ses places, à temps. Nos hôtels, très confortables, sont partout situés à proximité immédiate de la mer. **Nos prix s'entendent « tout compris », voyage en avion-jet, pension complète, transferts.**
Nous répétons notre programme:

PALMA DE MAJORQUE (Portals Nous ou El Arenal): Départs les **29 septembre, 6 octobre, 13 octobre, 20 octobre** et **27 octobre**. Quinze jours tout compris pour: Fr. 405.— (abonnés à « Aînés »); Fr. 415.— avec abonnement d'un an; Fr. 445.— pour personne non abonnée (chambre 1 lit, supplément Fr. 20.—).

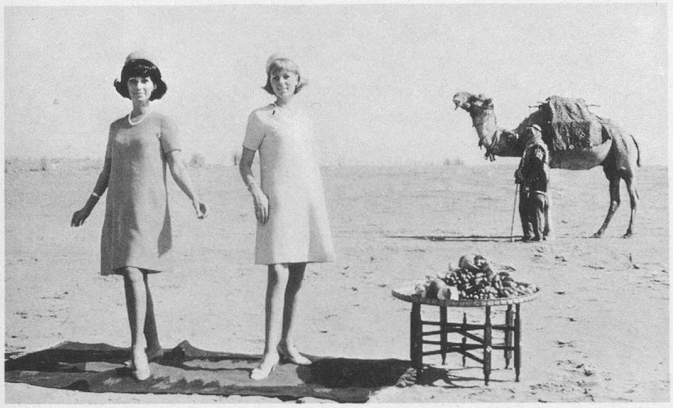

Liban moderne et traditionnel. La féerie d'un dépaysement au charme irrésistible.

BEYROUTH (Liban): Transport sur avion de ligne de la MEA, hôtel 4 étoiles. Les dates de départs ont dû être changées. Nos voyages auront lieu: **du 5 au 14 décembre 1972; du 17 au 26 avril et du 15 au 24 mai 1973.** Dix jours tout compris pour: Fr. 925.— (abonnés à « Aînés »); Fr. 935.— avec abonnement d'un an; Fr. 965.— pour personne non abonnée (chambre 1 lit, supplément Fr. 85.—).

DUBROVNIK (Yougoslavie): Départs les **2 février 1973, 16 février, 2 mars, 16 mars.** Quinze jours de vacances, tout compris, avion-jet et hôtel très grand confort (2 piscines) pour Fr. 485.— (abonné); Fr. 495.— avec abonnement d'un an; Fr. 525.— pour personne non abonnée (chambre 1 lit, supplément Fr. 70.—).

Je m'inscris / Nous nous inscrivons pour le voyage-vacances à

_____

départ le _____

M., Mme, Mlle (prénom et nom de famille)

_____

rue _____

N° postal et localité _____

Je suis abonné à « Aînés » / Je m'abonne à «Aînés» pour bénéficier des conditions spéciales. (Je verserai le montant du voyage six semaines avant le départ, au moyen du bulletin vert qui me sera envoyé.)

Signature _____

Biffer ce qui ne convient pas.

Partout le confort le plus moderne, une nourriture soignée, des hôtesses attentives, une ambiance chaleureuse et... la mer! Sans oublier de nombreuses excursions facultatives.

Pour vous inscrire à l'un de ces voyages, il vous suffit de remplir et de signer le coupon ci-dessus, et de l'envoyer à: **Rédaction d'« Aînés », 10, passage Saint-François, 1003 Lausanne.**

Vos verres sont-ils toujours

adaptés à votre vue?

Votre opticien spécialiste examinera avec vous tous les problèmes de vos lunettes

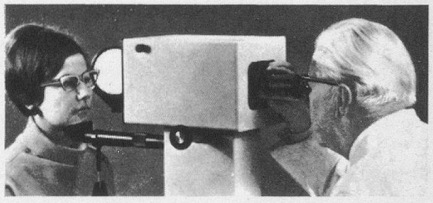

renens optique
Rue Neuve
(Grand-Hôtel)
1020 RENENS
Tél. 021 - 34 17 25

R. Peytrignet, opticien qualifié
Membre de l'Association Suisse des Opticiens. Membre de la Société d'Optométrie d'Europe