Zeitschrift: Aînés : mensuel pour une retraite plus heureuse

Herausgeber: Aînés

Band: 5 (1975)

Heft: 5

Rubrik: Les conseils du médecin : alcool et mort violente

Nutzungsbedingungen

Die ETH-Bibliothek ist die Anbieterin der digitalisierten Zeitschriften auf E-Periodica. Sie besitzt keine Urheberrechte an den Zeitschriften und ist nicht verantwortlich für deren Inhalte. Die Rechte liegen in der Regel bei den Herausgebern beziehungsweise den externen Rechteinhabern. Das Veröffentlichen von Bildern in Print- und Online-Publikationen sowie auf Social Media-Kanälen oder Webseiten ist nur mit vorheriger Genehmigung der Rechteinhaber erlaubt. Mehr erfahren

Conditions d'utilisation

L'ETH Library est le fournisseur des revues numérisées. Elle ne détient aucun droit d'auteur sur les revues et n'est pas responsable de leur contenu. En règle générale, les droits sont détenus par les éditeurs ou les détenteurs de droits externes. La reproduction d'images dans des publications imprimées ou en ligne ainsi que sur des canaux de médias sociaux ou des sites web n'est autorisée qu'avec l'accord préalable des détenteurs des droits. En savoir plus

Terms of use

The ETH Library is the provider of the digitised journals. It does not own any copyrights to the journals and is not responsible for their content. The rights usually lie with the publishers or the external rights holders. Publishing images in print and online publications, as well as on social media channels or websites, is only permitted with the prior consent of the rights holders. Find out more

Download PDF: 11.07.2025

ETH-Bibliothek Zürich, E-Periodica, https://www.e-periodica.ch

LES CONSEILS DU MEDECIN

Alcool et mort violente

En examinant les caractéristiques démographiques et médicales de 1000 décédés à New York, une relation nette entre l'alcoolisme ou l'ingestion d'alcool et la mort s'est révélée, et souvent une mort violente. Tels sont les résultats d'une étude rapportée dans le « Quarterly Journal of Studies on Alcohol », et qui a pu se réaliser grâce à une étroite collaboration entre deux hôpitaux importants de New York, permettant d'analyser cette relation alcool-mort violente dans la même population.

Toutes les morts soudaines, médicalement inattendues et présumées non naturelles (homicides, suicides, accidents, intoxications à l'alcool ou aux drogues) furent l'objet de recherches. L'échantillon se constituait de 1000 décès âgés de 18 ans et plus, identifiés entre le 14 février et le 11 avril 1972. Parmi ces 1000 décédés, on identifia 297 alcooliques, dont la répartition des causes de la mort est la suivante : 16 % mort naturelle ; 25 % victimes d'accidents ; 8 % suicidés ; 26 % homicides ; 25 % intoxication.

On trouva une concentration de 0,10 % et plus d'alcool dans le sang et le cerveau de 41,4 % des alcooliques décédés et de 25,4 % des non-alcooliques ; de 33 % des victimes d'accidents, de 26 % des suicides et 42 % des homicides.

Ces investigations montrent la haute association entre l'alcoolisme ou l'ingestion d'alcool et la mort violente et indique la tendance qu'ont les médecins et le personnel soignant à sous-estimer l'alcool comme cause de mort.

Varices et alcool

La consommation d'alcool conduit vraisemblablement à une dilatation des artérioles et des capillaires, qui se traduit par de multiples varices veineuses. Telle est en tout cas la constatation du Dr H. Tanyol de Philadelphie, relatée lors du 1er Symposium euraméricain sur les maladies veineuses.

Des études récentes aux Etats-Unis ont démontré une forte incidence des varices chez les patients atteints de cyrrhose. Les cyrrhotiques étant généralement des consommateurs d'alcool, on rechercha si ce dernier pouvait jouer un certain rôle — ou un rôle certain — dans la formation des varices.

Sur 114 alcooliques sans symptômes de maladie du foie, 93 % avaient des veines variqueuses, contre 55 % chez des personnes non alcooliques.

La différence est donc hautement significative.

SAS

Tu as naturellement fait exprès de conseiller au petit d'acheter une bouteille de Cognac pour la Fête des Mères !
(Dessin de Chen-Cosmopress).

Publicité CGN • atelier P. Bähler/d

Une cure d'air et de repos bienfaisante

Pour échapper à la vie trépidante de notre temps, accordez-vous régulièrement une croisière régénératrice sur le bleu Léman.

Profitez donc des reposants bateaux de la CGN. Ils vous conduiront au grand large pour un «dolce farniente» bienvenu.

Vous jouirez ainsi du soleil, de l'air pur et salubre du lac, magnifique réservoir de santé.

Utilisez des abonnements personnels et au porteur et demandez le prospectus-horaire aux principaux ports ou caisses des bateaux.

COMPAGNIE GÉNÉRALE DE NAVIGATION SUR LE LAC LÉMAN

17, avenue de Rhodanie
Case postale
CH-1000 Lausanne-Ouchy 6
tél. (021) 26 35 35

Succursale à Genève
Jardin-Anglais
CH-1204 Genève
tél. (022) 21 25 21

CGN

Profitez encore pleinement de vos croisières lémaniques en voyageant les jours « sur semaine »

NOUS VOUS RECOMMANDONS AU MOIS DE MAI 1975

Des croisières sans descendre du bateau

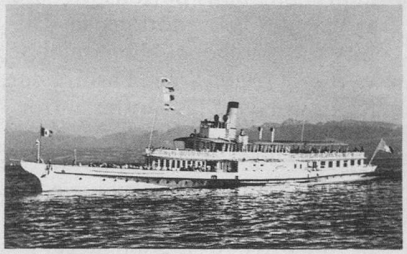

Lausanne-St-Gingolph et retour
au départ de toutes les stations de Lausanne au Bouveret l'après-midi, tous les jours

Tour du Haut-Lac
au départ de toutes les stations de Lausanne à St-Gingolph l'après-midi, le dimanche

Tour du Petit-Lac
au départ de Genève l'après-midi, le dimanche

Restaurant de premier ordre à bord

Pour les autres croisières et promenades renseignez-vous à la Direction (021) 26 35 35 ou à la succursale de Genève (022) 21 25 21