Travaux à l'aiguille : bricolage : un gilet en fil or ou argent pour les soirs de fête : mon petit ange en papier aluminium

Objekttyp: **Group**

Zeitschrift: **Aînés : mensuel pour une retraite plus heureuse**

Band (Jahr): **9 (1979)**

Heft 12

PDF erstellt am: **05.06.2024**

Nutzungsbedingungen

Die ETH-Bibliothek ist Anbieterin der digitalisierten Zeitschriften. Sie besitzt keine Urheberrechte an den Inhalten der Zeitschriften. Die Rechte liegen in der Regel bei den Herausgebern.
Die auf der Plattform e-periodica veröffentlichten Dokumente stehen für nicht-kommerzielle Zwecke in Lehre und Forschung sowie für die private Nutzung frei zur Verfügung. Einzelne Dateien oder Ausdrucke aus diesem Angebot können zusammen mit diesen Nutzungsbedingungen und den korrekten Herkunftsbezeichnungen weitergegeben werden.
Das Veröffentlichen von Bildern in Print- und Online-Publikationen ist nur mit vorheriger Genehmigung der Rechteinhaber erlaubt. Die systematische Speicherung von Teilen des elektronischen Angebots auf anderen Servern bedarf ebenfalls des schriftlichen Einverständnisses der Rechteinhaber.

Haftungsausschluss

Alle Angaben erfolgen ohne Gewähr für Vollständigkeit oder Richtigkeit. Es wird keine Haftung übernommen für Schäden durch die Verwendung von Informationen aus diesem Online-Angebot oder durch das Fehlen von Informationen. Dies gilt auch für Inhalte Dritter, die über dieses Angebot zugänglich sind.

Ein Dienst der *ETH-Bibliothek*
ETH Zürich, Rämistrasse 101, 8092 Zürich, Schweiz, www.library.ethz.ch

http://www.e-periodica.ch

Travaux à l'aiguille

Bricolage

Dorianne

Un gilet en fil or ou argent pour les soirs de fête

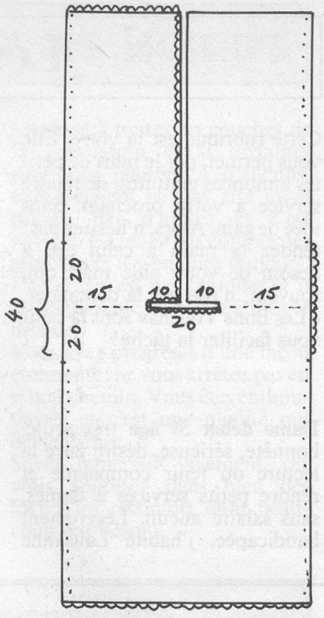

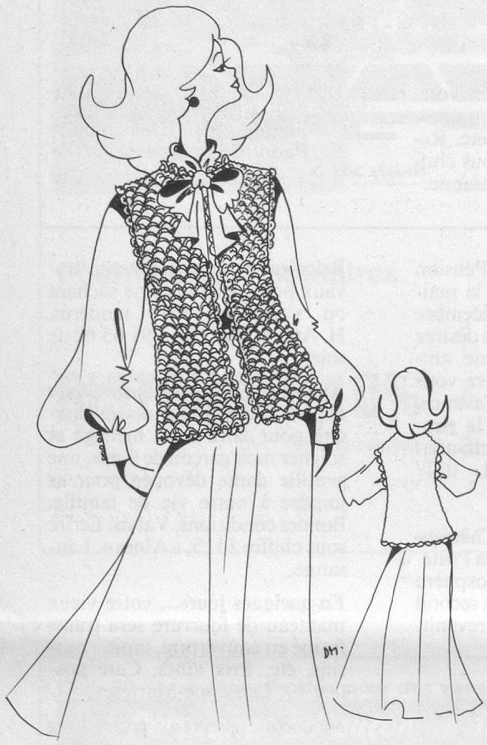

Pour donner un air de fête à chaque blouse ou à une petite robe noire, pourquoi ne pas crocheter un gilet au point de filet avec un fil doré?
La forme est très simple. Commencer le travail par le dos en prenant comme mesure de base la moitié de votre tour de hanches. Continuer le travail tout droit jusqu'à hauteur du cou.
A 15 cm du bord droit, diminuer sur 20 cm et crocheter la partie gauche de 15 cm également.
Continuer les deux parties de l'épaule de 15 cm, chacune séparément sur 5 cm, puis réaugmenter chaque côté vers le milieu de 10 cm. Ensuite, terminer le côté du devant gauche et le côté du devant droit séparément en prenant soin d'obtenir la même longueur que celle du dos.
Le devant du gilet est donc en deux parties bord à bord. A partir de la ligne de l'épaule, plier l'ouvrage et assembler les côtés, du bas vers le haut, jusqu'à 20 cm des épaules.
Pour terminer et décorer, crocheter un tour en point fantaisie tout autour des bords libres. Dorianne

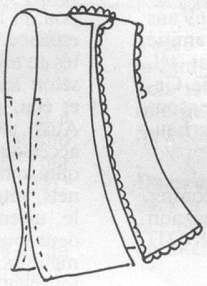

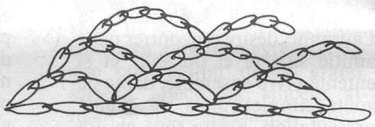

Mon petit ange en papier aluminium

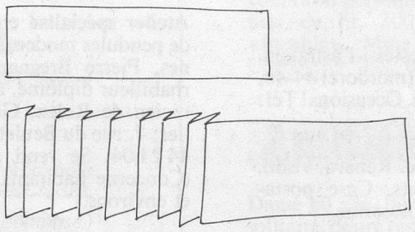

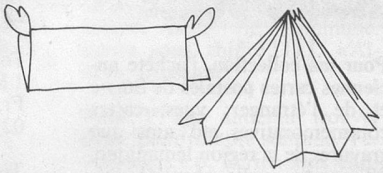

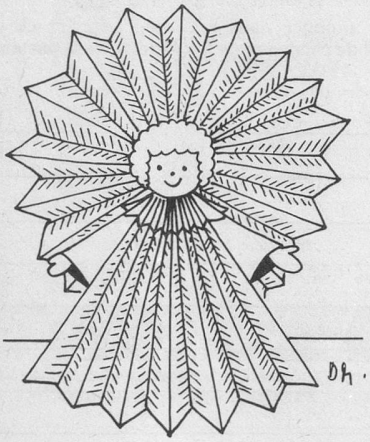

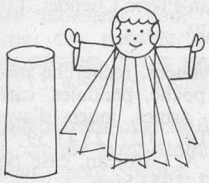

Pour la tête, j'ai utilisé une balle de ping-pong colorée et recouverte de cheveux d'ange.
Bras et mains sont découpés à part et fixés dans le dos de la poupée.
Pour le corps, l'étoile du dos et la collerette, j'ai coupé des rubans en papier aluminium que j'ai plissés et fixés ensemble. Le tout est posé autour d'un petit carton cylindrique, déniché à l'intérieur d'un rouleau de papier hygiénique, la tête est collée et les plissés en aluminium étalés. Voilà de ravissants petits anges brillants et décoratifs, pour votre fête de Noël, sur la table ou suspendus à l'arbre.

Dorianne