[Impressum]

Objekttyp: **Group**

Zeitschrift: **Aînés : mensuel pour une retraite plus heureuse**

Band (Jahr): **10 (1980)**

Heft 2

PDF erstellt am: **06.06.2024**

Nutzungsbedingungen

Die ETH-Bibliothek ist Anbieterin der digitalisierten Zeitschriften. Sie besitzt keine Urheberrechte an den Inhalten der Zeitschriften. Die Rechte liegen in der Regel bei den Herausgebern.
Die auf der Plattform e-periodica veröffentlichten Dokumente stehen für nicht-kommerzielle Zwecke in Lehre und Forschung sowie für die private Nutzung frei zur Verfügung. Einzelne Dateien oder Ausdrucke aus diesem Angebot können zusammen mit diesen Nutzungsbedingungen und den korrekten Herkunftsbezeichnungen weitergegeben werden.
Das Veröffentlichen von Bildern in Print- und Online-Publikationen ist nur mit vorheriger Genehmigung der Rechteinhaber erlaubt. Die systematische Speicherung von Teilen des elektronischen Angebots auf anderen Servern bedarf ebenfalls des schriftlichen Einverständnisses der Rechteinhaber.

Haftungsausschluss

Alle Angaben erfolgen ohne Gewähr für Vollständigkeit oder Richtigkeit. Es wird keine Haftung übernommen für Schäden durch die Verwendung von Informationen aus diesem Online-Angebot oder durch das Fehlen von Informationen. Dies gilt auch für Inhalte Dritter, die über dieses Angebot zugänglich sind.

Ein Dienst der *ETH-Bibliothek*
ETH Zürich, Rämistrasse 101, 8092 Zürich, Schweiz, www.library.ethz.ch

http://www.e-periodica.ch

aînés

Mensuel pour une retraite plus heureuse

Nº 2
Février 1980
10e année

Correspondant à Genève:
Credis
route de la Chapelle 22
1212 Grand-Lancy
téléphone 022/43 27 00

Administration et rédaction: Passage Saint-François 10, 1003 Lausanne, téléphone 021/22 34 29

DANS CE NUMÉRO

Photo de couverture: Henri Dufaux, dans 6 mois 101 ans! (Photo G. G.)

7

Deux histoires de chiens par Myriam Champigny

10

«Aînés» à Amélie et Menton

13

Des aînés romands découvrent la Chine

17

Résultats du concours de mots croisés géant

20

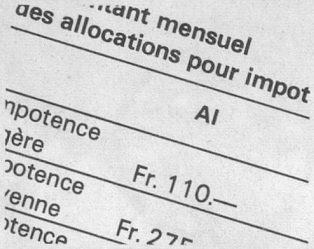

Les assurances sociales: allocations pour impotent

24

Un demi-siècle de Pro Senectute en Valais

Ce numéro est tiré à 22 500 exemplaires

EDITORIAL

(Photo Y. D.)

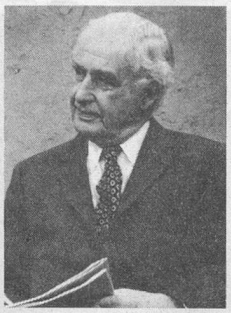

Eric Martin †

«Aujourd'hui est un dimanche ensoleillé, mes deux petites-filles Brigitte et Bérangère, aidées de leur père, sont venues enfouir des oignons de tulipes dans un carré de terre en friche au milieu de mon petit jardin. Je verrai probablement dans quatre mois s'ouvrir les corolles aux belles couleurs; il est fort possible que ce soit pour la dernière fois. C'est pour cette raison qu'il me faut chercher à animer ma solitude, et celle de ceux qui me sont proches par le cœur».

C'est ce qu'écrivait, dans notre dernier numéro, le Dr Eric Martin, en conclusion de sa chronique médicale. Le grand docteur ne verra pas s'ouvrir les belles corolles...

Un jour, c'était en mars 1978, j'ai rendu visite au professeur Martin, aux fins d'interview, à son domicile de la rue de l'Athénée à Genève. (Voir «Aînés» nº 4/78). Ce fut pour moi un moment inoubliable. Je venais de passer deux heures avec un savant doublé d'un homme de cœur qui savait, avec une bonne grâce pleine de charme, offrir sa science et son temps. A la fin de l'entretien je lui demandai s'il accepterait de rédiger la chronique médicale du journal. «Si je puis être utile, je le ferai avec joie» répondit-il. Et pendant deux ans il fut fidèle aux rendez-vous des délais rédactionnels.

Docteur en médecine, privat-docent, professeur extraordinaire, professeur ordinaire, doyen de faculté, recteur... telles furent les grandes étapes de sa carrière. Tous les journaux du pays ont publié la biographie détaillée du célèbre professeur qui, en 1973, fut appelé à la présidence du Comité international de la Croix-Rouge. Eric Martin joua sur les plans médical et humain un rôle de toute première grandeur. Son dévouement aux bonnes causes, sa générosité de cœur, sa distinction, étaient exceptionnels.

Le professeur Eric Martin fut un ami chaleureux de notre journal. Ses chroniques vivantes, solidement documentées, pleines d'humanité et d'amitié, nous manqueront cruellement. Nous gardons le plus réconfortant souvenir de lui et des rencontres au cours desquelles il ne manquait jamais, toujours souriant, de nous encourager. «Continuez, tout va bien!»

A sa famille dans la peine «Aînés» dit son chagrin et sa sympathie.

AÎNÉS

Administration
Yves Debraine

Rédaction
Georges Gygax

Secrétariat
Isabelle Capt

Editeur
Société coopérative «Aînés»
Président:
Claude Badel, Lausanne
Vice-président:
François-Xavier Charles
Genève

Imprimeur
Presses Centrales Lausanne S.A.

Régie des annonces
Pour la Suisse romande:
Annonces Suisses S.A., «ASSA»
Place Bel-Air 2, 1002 Lausanne
Téléphone 021/20 29 31

Pour la Suisse allemande et le Tessin:
Media-Agentur, Rolf Müller
Case postale 371, 8027 Zurich
Téléphone 01/202 33 93/94

Comité de fondation
Dr L.-M. Bircher
Claude Badel
Marc Guignard
† Bernard Peitrequin

Abonnements
Fr. 20.— par année
Etranger Fr. 24.—

Toute reproduction de textes ou photos interdite sans accord préalable avec la Rédaction