Objekttyp: **Advertising**

Zeitschrift: **Aînés : mensuel pour une retraite plus heureuse**

Band (Jahr): **10 (1980)**

Heft 3

PDF erstellt am: **27.05.2024**

Nutzungsbedingungen

Die ETH-Bibliothek ist Anbieterin der digitalisierten Zeitschriften. Sie besitzt keine Urheberrechte an den Inhalten der Zeitschriften. Die Rechte liegen in der Regel bei den Herausgebern.
Die auf der Plattform e-periodica veröffentlichten Dokumente stehen für nicht-kommerzielle Zwecke in Lehre und Forschung sowie für die private Nutzung frei zur Verfügung. Einzelne Dateien oder Ausdrucke aus diesem Angebot können zusammen mit diesen Nutzungsbedingungen und den korrekten Herkunftsbezeichnungen weitergegeben werden.
Das Veröffentlichen von Bildern in Print- und Online-Publikationen ist nur mit vorheriger Genehmigung der Rechteinhaber erlaubt. Die systematische Speicherung von Teilen des elektronischen Angebots auf anderen Servern bedarf ebenfalls des schriftlichen Einverständnisses der Rechteinhaber.

Haftungsausschluss

Alle Angaben erfolgen ohne Gewähr für Vollständigkeit oder Richtigkeit. Es wird keine Haftung übernommen für Schäden durch die Verwendung von Informationen aus diesem Online-Angebot oder durch das Fehlen von Informationen. Dies gilt auch für Inhalte Dritter, die über dieses Angebot zugänglich sind.

Ein Dienst der *ETH-Bibliothek*
ETH Zürich, Rämistrasse 101, 8092 Zürich, Schweiz, www.library.ethz.ch

http://www.e-periodica.ch

Les matelas Bico - toujours sur mesure.

Comme il existe des personnes grandes et petites, corpulentes et minces, plus jeunes et plus âgées, en bonne santé et souffrantes, existe aussi des matelas Bico tout à fait différents. Bico a ce qu'il faut pour tous les besoins et tous les budgets. Passez donc au magasin spécialisé essayer sans engagement, le matelas qui vous convient le mieux.

Pour un sommeil sain et profond - matelas Bico.

bico
115 ans de qualité

En vente dans toutes les bonnes maisons de literie, de trousseaux et d'ameublement.
Fabricant: Birchler & Cie SA, Usines Bico, 8718 Schänis

Dubach 79/049

HOTEL

Montreux

RÉSIDENCE BELMONT

avec personnel para-médical dévoué et médecin responsable. Idéal pour séjours toutes durées. Vue panoramique sur lac et Alpes. Régimes et service en chambre sans supplément. **Pension complète: Fr. 67.— à Fr. 96.—. Nouveau: professeur de gymnastique, sauna, massage.** Maison reconnue par la Fédération vaudoise des caisses -maladie.
31, avenue de Belmont, tél. (021) 61 44 31.

Demandez la ligne de soins

JEANNE-MARIE GORGERAT

pour le visage et le cou

1 simple **2** vivifiante **3** efficace

À LAUSANNE
vente exclusive aux

PHARMACIES POPULAIRES

Ale 30	Fraisse 3	Echallens 61
22 38 61	26 38 62	24 08 54

A temps cléments, prix cléments

400 hôteliers, membres de la Société suisse des hôteliers, proposent pendant l'entresaison des prix avantageux pour le logement et le petit déjeuner, la demi-pension ou la pension complète.
Ces réductions s'adressent à **tous** les possesseurs d'un abonnement de transport pour personnes âgées, ainsi qu'à leur conjoint.

La liste des hôtels participant à cette campagne peut être obtenue auprès des guichets de gare CFF, de votre agence de voyages, ou en envoyant ce coupon.

Nom _____

Rue _____

NP, Localité _____

Société suisse des hôteliers
Case postale 2657, 3001 Berne
Tél. 031/46 18 81

LE PRINTEMPS EN GRÈCE ATHÈNES ET CRÈTE

Prix du séjour: **Fr. 1630.—** **par personne**

(Supplément pour chambre à 1 lit: Fr. 275.—).

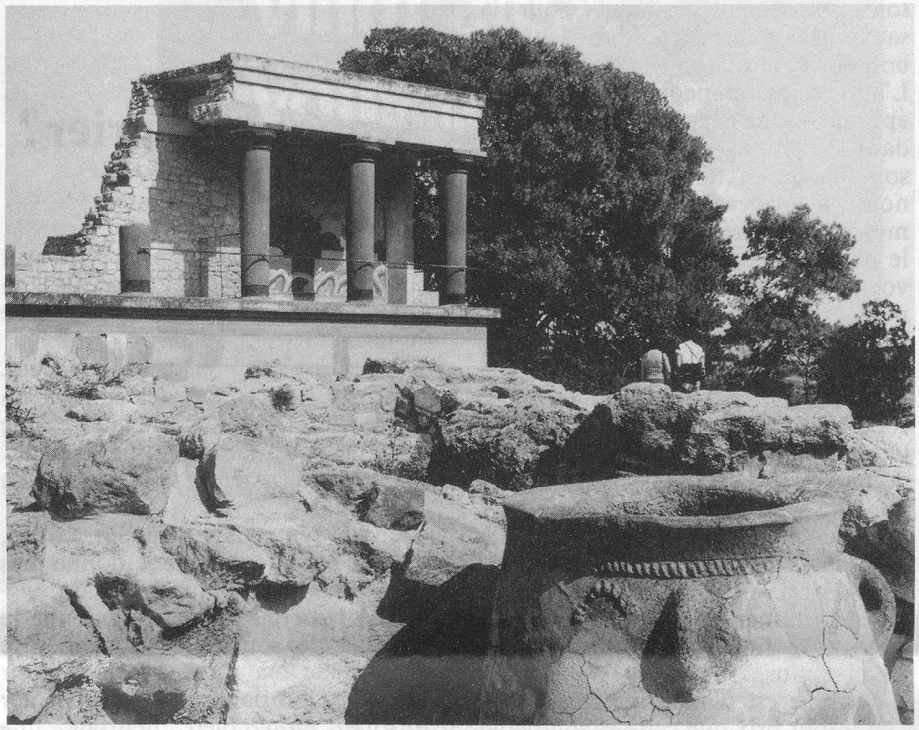

Knossos, en Crête.

du 30 avril au 11 mai 1980

En collaboration avec Wagons-Lits Tourisme Genève, «Aînés», répondant au désir exprimé par plusieurs de ses abonnés, a mis sur pied un merveilleux voyage en Grèce, du 30 avril au 11 mai prochains. L'an passé déjà, notre voyage à Athènes et au cap Sounion, avait connu un succès qui nous incite à faire mieux encore cette année: à aller plus loin, à voir encore plus de belles choses. Nous passerons 7 jours à Athènes et 5 jours à Heraklion, en Crête, avec de nombreuses excursions facultatives à des prix avantageux. Un programme des plus séduisants.

Ce séjour, très varié est riche en visites passionnantes et délassantes. Le voyage s'effectuera à bord d'avions de ligne de la Compagnie nationale grecque Olympic Airways, de Genève à Athènes et d'Athènes à Heraklion et retour. Les hôtels sont de premier ordre (Acropole Palace à Athènes, Apollonia, bord de mer, à 15 minutes de taxi d'Heraklion).

Nos prestations:

Voyage en avions de ligne avec services à bord et franchise de bagages de 20 kg par personne;
transferts des aéroports aux hôtels, à Athènes et Heraklion;
visite de la ville d'Athènes;
soirée à Plaka avec repas typique et danses folkloriques;
logement dans des hôtels de 1re catégorie en chambres doubles avec bain ou douche;
tous les repas, du 1er au dernier jour;
taxes et services aux hôtels, aéroports, restaurants;
frais d'entrée aux monuments visités;
accompagnateur au départ de Suisse et durant tout le voyage;
itinéraire détaillé, documentation complète, étiquettes bagages.

Des excursions, y compris dans les îles de Egine, Paros, Hydra, ainsi qu'à Delphes, Epidaure et Mycènes, seront offertes à des conditions avantageuses.

Le passeport suisse, même périmé depuis moins de 5 ans, ou la carte d'identité, sont nécessaires.

Hâtez-vous! Nombre de places limité.

Menton (Côte d'Azur)

du 16 au 23 mars 1980
du 23 au 30 mars 1980

8 jours au bord de la Méditerranée, dans un hôtel tout confort. Voyage en car de luxe. Pension complète. Logement en chambre 2 lits. Services d'une hôtesse pendant tout le séjour.

Nous renvoyons pour plus de détails les intéressés au dernier numéro d'«Aînés», page 11.

Le prix de ces vacances est de Fr. 450.— par personne, tout compris (exception faite des boissons, dépenses personnelles et excursions facultatives). (Fr. 515.— pour chambre avec bain ou douche; Fr. 505.— pour lit individuel sans bain.)

Papiers d'identité nécessaires.

C'est un voyage «Aînés» – Montreux-Voyages.

Bulletin d'inscription

Voyage en Grèce (Athènes et Crête) du 30 avril au 11 mai 1980.

Je m'inscris
Nous nous inscrivons
(Biffer ce qui ne convient pas)

Nom _____

Prénom _____

Rue _____

Tél. _____

NP/localité _____

Je réglerai le prix de ces vacances (Fr. 1630.— par personne; suppl. de Fr. 275.— pour ch. à 1 lit) au moyen du bulletin de versement qui me sera adressé, au moins 3 semaines avant le départ.

Bulletin à envoyer à «Aînés», c.p. 2633, 1002 Lausanne.