Editorial : optimisme

Autor(en): **[s.n.]**

Objekttyp: **Preface**

Zeitschrift: **Aînés : mensuel pour une retraite plus heureuse**

Band (Jahr): **10 (1980)**

Heft 6

PDF erstellt am: **27.05.2024**

Nutzungsbedingungen

Die ETH-Bibliothek ist Anbieterin der digitalisierten Zeitschriften. Sie besitzt keine Urheberrechte an den Inhalten der Zeitschriften. Die Rechte liegen in der Regel bei den Herausgebern.
Die auf der Plattform e-periodica veröffentlichten Dokumente stehen für nicht-kommerzielle Zwecke in Lehre und Forschung sowie für die private Nutzung frei zur Verfügung. Einzelne Dateien oder Ausdrucke aus diesem Angebot können zusammen mit diesen Nutzungsbedingungen und den korrekten Herkunftsbezeichnungen weitergegeben werden.
Das Veröffentlichen von Bildern in Print- und Online-Publikationen ist nur mit vorheriger Genehmigung der Rechteinhaber erlaubt. Die systematische Speicherung von Teilen des elektronischen Angebots auf anderen Servern bedarf ebenfalls des schriftlichen Einverständnisses der Rechteinhaber.

Haftungsausschluss

Alle Angaben erfolgen ohne Gewähr für Vollständigkeit oder Richtigkeit. Es wird keine Haftung übernommen für Schäden durch die Verwendung von Informationen aus diesem Online-Angebot oder durch das Fehlen von Informationen. Dies gilt auch für Inhalte Dritter, die über dieses Angebot zugänglich sind.

Ein Dienst der *ETH-Bibliothek*
ETH Zürich, Rämistrasse 101, 8092 Zürich, Schweiz, www.library.ethz.ch

http://www.e-periodica.ch

aînés

Mensuel pour une retraite plus heureuse

N° 6
Juin 1980
10e année

Correspondant à Genève:
Credis
route de la Chapelle 22
1212 Grand-Lancy
téléphone 022/43 27 00

Administration et rédaction: Passage Saint-François 10, 1003 Lausanne, téléphone 021/22 34 29

DANS CE NUMÉRO

7

Histoires de lapins

9

Conseils du médecin:
L'obésité

10

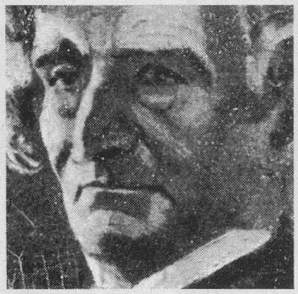

Musiciens sur la sellette
Nouvelle rubrique

11

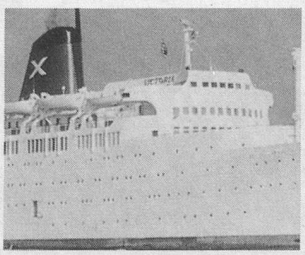

Carrousel et vacances
en Méditerranée

12

A Paris: SOS 3e âge
Visite de nos reporters

29

Une fédération dynamique

Ce numéro est tiré à 22 500 exemplaires

EDITORIAL

Optimisme

Une ou deux fois l'an «Aînés» publie un «Tableau d'honneur». Vous le trouverez dans ce numéro en page 36. Notre intention, en le publiant, est de saluer les entreprises privées, municipalités, institutions sociales, etc., qui souscrivent un certain nombre d'abonnements à l'intention de leurs retraités. Ce tableau est intéressant à consulter: il démontre la grande diversité économique, sociale et géographique des souscripteurs que nous sommes heureux de remercier dans cet éditorial. Il démontre aussi que le journal «Aînés» intéresse la Suisse romande tout entière.

Ce numéro est dédié à un artiste parisien très attachant, Raymond Peynet, que ses petits amoureux ont rendu célèbre dans le monde entier. Peynet raconte dans quelles circonstances ils sont nés sous le kiosque à musique de Valence. Leur âge actuel, 40 ans, n'a porté nulle atteinte à leur grâce juvénile. Les amoureux de Peynet n'ont pas vieilli! Quant à leur «père» il n'a jamais autant travaillé qu'à 71 ans. Bel exemple d'optimisme, d'enthousiasme et de joie de vivre.

Optimisme aussi, et de belle qualité, que celui qui anime la Fédération vaudoise des Clubs d'aînés (FVCA). Sa dernière assemblée générale à Nyon a prouvé que les clubs sont des réalités vivantes qui cultivent l'amitié et offrent aux solitaires l'occasion rêvée de fuir leurs angoisses. Présidée avec cœur par M. Roland Poletti, cette Fédération joue un rôle des plus utiles au sein de la population âgée. A noter que Genève et, depuis peu, le Jura bernois, possèdent également une Fédération de clubs d'aînés. Nous en avons récemment parlé.

Enfin, nous rendons nos lecteurs attentifs à notre reportage en pages 12 à 14: «SOS 3e âge», une grande idée devenue réalité à Paris grâce à la volonté et à l'idéal d'un jeune couple fort sympathique, Benoît et Françoise Mazurier. Ici le mot «servir» prend toute sa valeur, tout son rayonnement: c'est du réel, du concret, du solide. Il y a là une fameuse et généreuse idée à méditer.

AÎNÉS

Administration
Yves Debraine

Rédaction
Georges Gygax

Secrétariat
Isabelle Capt

Editeur
Société coopérative «Aînés»
Président:
Claude Badel, Lausanne
Vice-président:
François-Xavier Charles
Genève

Imprimeur
Presses Centrales Lausanne S.A.

Régie des annonces
Pour la Suisse romande:
Annonces Suisses S.A., «ASSA»
Place Bel-Air 2, 1002 Lausanne
Téléphone 021/20 29 31

Pour la Suisse allemande et le Tessin:
Media-Agentur, Rolf Müller
Case postale 371, 8027 Zurich
Téléphone 01/202 33 93/94

Comité de fondation
Dr L.-M. Bircher
Claude Badel
Marc Guignard
† Bernard Peitrequin

Abonnements
Fr. 20.— par année
Etranger Fr. 24.—

Toute reproduction de textes ou photos interdite sans accord préalable avec la Rédaction