Théâtre rustique : "Henriette" à Châtel-St-Denis

Autor(en): **[s.n.]**

Objekttyp: **Article**

Zeitschrift: **Aînés : mensuel pour une retraite plus heureuse**

Band (Jahr): **10 (1980)**

Heft 6

PDF erstellt am: **26.05.2024**

Persistenter Link: https://doi.org/10.5169/seals-829811

Nutzungsbedingungen

Die ETH-Bibliothek ist Anbieterin der digitalisierten Zeitschriften. Sie besitzt keine Urheberrechte an den Inhalten der Zeitschriften. Die Rechte liegen in der Regel bei den Herausgebern.
Die auf der Plattform e-periodica veröffentlichten Dokumente stehen für nicht-kommerzielle Zwecke in Lehre und Forschung sowie für die private Nutzung frei zur Verfügung. Einzelne Dateien oder Ausdrucke aus diesem Angebot können zusammen mit diesen Nutzungsbedingungen und den korrekten Herkunftsbezeichnungen weitergegeben werden.
Das Veröffentlichen von Bildern in Print- und Online-Publikationen ist nur mit vorheriger Genehmigung der Rechteinhaber erlaubt. Die systematische Speicherung von Teilen des elektronischen Angebots auf anderen Servern bedarf ebenfalls des schriftlichen Einverständnisses der Rechteinhaber.

Haftungsausschluss

Alle Angaben erfolgen ohne Gewähr für Vollständigkeit oder Richtigkeit. Es wird keine Haftung übernommen für Schäden durch die Verwendung von Informationen aus diesem Online-Angebot oder durch das Fehlen von Informationen. Dies gilt auch für Inhalte Dritter, die über dieses Angebot zugänglich sind.

Ein Dienst der *ETH-Bibliothek*
ETH Zürich, Rämistrasse 101, 8092 Zürich, Schweiz, www.library.ethz.ch

http://www.e-periodica.ch

René Morax à sa table de travail.

Théâtre rustique

«Henriette» à Châtel-St-Denis

Tous les 4 ans, les chanteurs et chanteuses fribourgeois se rencontrent pour une fête cantonale. Il y a 4 ans, Fribourg recevait les sociétés membres de la Cantonale et 2 ans plus tard Châtel acceptait d'organiser la Fête de 1980.
Après le succès de la «Servante d'Evolène» en 1959, l'unanimité s'est faite sur le choix du spectacle qui agrémentera cette Fête 1980, à savoir «Henriette», drame terrien en 4 actes, de René Morax pour les paroles et Gustave Doret pour la musique.

La réalisation de la partie théâtrale de ce spectacle a été confiée à Paul Pasquier pour la mise en scène.

«Henriette» comprend 7 chœurs interprétés par plus de 100 chanteurs de la Maîtrise et du Chœur mixte Union Chorale et de la Cécilienne de Châtel-St-Denis, sous la direction de Claude Rey. Les décors seront brossés par Charly Cottet, artiste peintre.

Représentation et réservation: voir annonce en page 16

Au cœur du Valais:

Un dîner dans la clairière

Une journée de joie, de soleil et d'amitié. C'est ce que nous vous proposons.
«Aînés» a organisé en collaboration avec les CFF une sortie originale et pleine de charme au cœur du Valais, à Nax, d'où la vue plonge sur la Vallée du Rhône,
le jeudi 4 septembre 1980.

Voyage en train jusqu'à Sion, puis en car PTT de Sion à la prairie de Prarion à Nax. Ce site merveilleux, appelé le «balcon du ciel» accueillera les aînés pour un «dîner dans la clairière» au menu copieux et typiquement valaisan: délices de la cheminée, pain de seigle et beurre, grillade au feu de bois, gratin dauphinois, salade et raclette à volonté, salade de fruits au kirsch.

Horaire aller

Lausanne dép.	0912 voie 3
Sion arr.	1025
Sion dép. car	1030
Nax arr.	1100

(Correspondances de Genève (dép. 0814), Nyon (0828), Morges (0844). De Bienne (0748), Neuchâtel (0810), Yverdon (0835).

Horaire retour

Nax dép. car	1545
Sion arr.	1620
Sion dép. train	1632
Lausanne arr.	1749

Correspondances pour Morges, Nyon, Genève, dép. de Lausanne à 1816. Pour Yverdon, Neuchâtel, Bienne, dép. à 1803 de Lausanne.

Prix:

dès Lausanne	Fr. 57.—
(abt 1/2 billets Fr. 50.—)	
dès Genève	Fr. 69.—
(abt 1/2 billets Fr. 58.—)	
dès Neuchâtel	Fr. 70.—
(abt 1/2 billets Fr. 59.—)	
dès Bienne	Fr. 72.—
(abt 1/2 billets Fr. 60.—)	

Venez à Nax avec «Aînés»! La plus chaleureuse ambiance vous attend dans la clairière de Prarion.

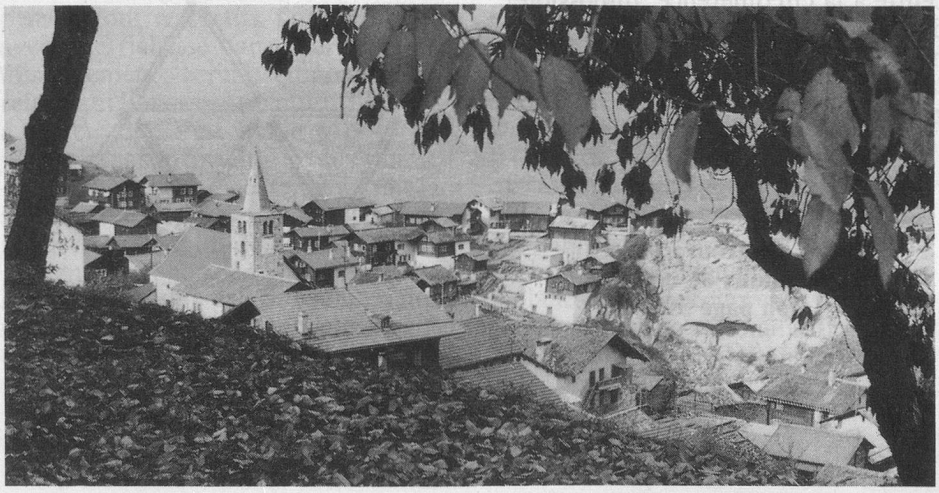

Bulletin d'inscription

à retourner pour le 25 août au plus tard (s'il reste encore des places disponibles) à «Aînés», case postale 2633, 1002 Lausanne.

J'inscris____personnes
avec abt 1/2 billets à Fr._____=Fr._____

J'inscris____personnes
sans abt 1/2 billets à Fr._____=Fr._____

Je verse **ce jour** le montant de Fr._____ au ccp 10-9554.

Nous monterons dans le train régulier à Genève Yverdon Neuchâtel Bienne pour rejoindre le groupe principal à Lausanne Vevey Montreux.
(Souligner ce qui convient)

Nom_____

Prénom_____

Rue_____

NP/localité_____

Tél._____

Signature_____