[Impressum]

Objekttyp: **Group**

Zeitschrift: **Aînés : mensuel pour une retraite plus heureuse**

Band (Jahr): **10 (1980)**

Heft 10

PDF erstellt am: **26.05.2024**

Nutzungsbedingungen

Die ETH-Bibliothek ist Anbieterin der digitalisierten Zeitschriften. Sie besitzt keine Urheberrechte an den Inhalten der Zeitschriften. Die Rechte liegen in der Regel bei den Herausgebern.
Die auf der Plattform e-periodica veröffentlichten Dokumente stehen für nicht-kommerzielle Zwecke in Lehre und Forschung sowie für die private Nutzung frei zur Verfügung. Einzelne Dateien oder Ausdrucke aus diesem Angebot können zusammen mit diesen Nutzungsbedingungen und den korrekten Herkunftsbezeichnungen weitergegeben werden.
Das Veröffentlichen von Bildern in Print- und Online-Publikationen ist nur mit vorheriger Genehmigung der Rechteinhaber erlaubt. Die systematische Speicherung von Teilen des elektronischen Angebots auf anderen Servern bedarf ebenfalls des schriftlichen Einverständnisses der Rechteinhaber.

Haftungsausschluss

Alle Angaben erfolgen ohne Gewähr für Vollständigkeit oder Richtigkeit. Es wird keine Haftung übernommen für Schäden durch die Verwendung von Informationen aus diesem Online-Angebot oder durch das Fehlen von Informationen. Dies gilt auch für Inhalte Dritter, die über dieses Angebot zugänglich sind.

Ein Dienst der *ETH-Bibliothek*
ETH Zürich, Rämistrasse 101, 8092 Zürich, Schweiz, www.library.ethz.ch

http://www.e-periodica.ch

aînés

Mensuel pour une retraite plus heureuse

N° 10
Octobre 1980
10e année

Correspondant à Genève:
Credis
route de la Chapelle 22
1212 Grand-Lancy
téléphone 022/43 27 00

Administration et rédaction: Passage Saint-François 10, 1003 Lausanne, téléphone 021/22 34 29

Photo de couverture: Ernest Ansermet, un des plus célèbres chefs d'orchestre de ce siècle. (Photo prise en 1968.) Sa fille Anne raconte pourquoi et comment elle est devenue nonne bouddhiste (pages 3 à 6). Photo Yves Debraine.

11

Au cœur du Roussillon: Amélie nous attend

14

«Autodafé» Un récit vécu

21

Votre argent: questions-réponses Pauvres pièces d'or...

23

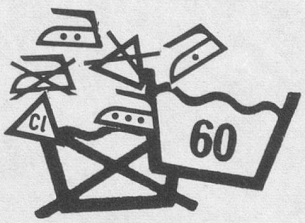

Entretien des textiles Le code des étiquettes

30

Aidez-nous à aider! La collecte de Pro Senectute

38

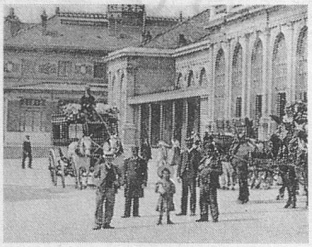

Les trésors de J.-P. Cuendet: Rares... ces cartes postales!

Ce numéro est tiré à 23 000 exemplaires

EDITORIAL

Liberté d'opinion

Chez nous et chez nos voisins, la liberté de la pensée est garantie par la Constitution. Cela signifie que chacun a le droit «d'avoir son opinion», et, s'il en ressent le besoin, d'en changer. Ces réalités se manifestent notamment en religion, politique, philosophie. La liberté d'opinion n'existe malheureusement pas partout, et dans ce monde on meurt souvent pour elle. C'est une richesse à laquelle nous tenons et que nous voulons sauvegarder. Cette même liberté permet de changer d'appartenance confessionnelle, de parti politique; d'adopter une nouvelle philosophie, de nouvelles règles de vie. Et c'est parfois une grande aventure... Mme Anne Ansermet, fille du célèbre chef d'orchestre disparu il y a quelques années, nous raconte l'aventure qui fut la sienne et qui l'a amenée au bouddhisme. Elle y a trouvé la joie et la paix intérieures. Notre journal a le plus grand respect pour les opinions, les croyances et les idéaux d'autrui. L'interview de Mme Ansermet est un véritable document qui fait état du cheminement d'une pensée et de son aboutissement; un document à lire en faisant l'effort de se débarrasser de tout esprit sectaire.

* * *

Nombreux sont les lecteurs qui nous écrivent à la veille de notre 10e anniversaire pour nous encourager et nous dire leur attachement à «Aînés». Nous sommes sensibles à ces marques de sympathie. Parmi celles-ci, une lettre émanant de M. André Cevey, chimiste à Ballaigues, retient tout spécialement notre attention: «J'apprécie de plus en plus votre périodique. C'est un journal qui s'adresse à toutes les couches de la population, et si certaines rubriques plaisent à d'aucuns, elles peuvent ne pas être aussi prisées par d'autres, et c'est normal. Ne tenez pas compte des grincheux: il y en aura toujours... Je tiens à rendre hommage aux efforts que vous faites et qui ont amené «Aînés» au point où il en est actuellement. Vous avez progressé d'une façon étonnante. Ne vous arrêtez pas en si bon chemin. Vous êtes enthousiastes et c'est une qualité qui devient rare; aussi cultivez-la bien dans votre sympathique équipe. Soyez remerciés vivement: vous apportez dans bien des foyers un réconfort dont beaucoup ont besoin.»
Merci Monsieur Cevey!
Par contre, l'autre jour, nous avons trouvé dans notre boîte aux lettres un numéro d'«Aînés» couvert, de la première à la dernière page, d'annotations malveillantes et injurieuses. Le tout, bien entendu, *anonyme!*
Il faut de tout pour faire un monde...

AÎNÉS

Administration
Yves Debraine

Rédaction
Georges Gygax

Secrétariat
Isabelle Capt

Editeur
Société coopérative «Aînés»
Président:
Claude Badel, Romanel
Vice-président:
François-Xavier Charles
Genève

Imprimeur
Presses Centrales Lausanne S.A.

Régie des annonces
Pour la Suisse romande:
Annonces Suisses S.A., «ASSA»
Place Bel-Air 2, 1002 Lausanne
Téléphone 021/20 29 31

Pour la Suisse allemande et le Tessin:
Media-Agentur, Rolf Müller
Case postale 371, 8027 Zurich
Téléphone 01/202 33 93/94

Comité de fondation
Dr L.-M. Bircher
Claude Badel
Marc Guignard
† Bernard Peitrequin

Abonnements
Fr. 20.— par année
Etranger Fr. 24.—

Toute reproduction de textes ou photos interdite sans accord préalable avec la Rédaction