Notre page de mots croisés

Objekttyp: **Group**

Zeitschrift: **Aînés : mensuel pour une retraite plus heureuse**

Band (Jahr): **12 (1982)**

Heft 1

PDF erstellt am: **26.05.2024**

Nutzungsbedingungen

Die ETH-Bibliothek ist Anbieterin der digitalisierten Zeitschriften. Sie besitzt keine Urheberrechte an den Inhalten der Zeitschriften. Die Rechte liegen in der Regel bei den Herausgebern.
Die auf der Plattform e-periodica veröffentlichten Dokumente stehen für nicht-kommerzielle Zwecke in Lehre und Forschung sowie für die private Nutzung frei zur Verfügung. Einzelne Dateien oder Ausdrucke aus diesem Angebot können zusammen mit diesen Nutzungsbedingungen und den korrekten Herkunftsbezeichnungen weitergegeben werden.
Das Veröffentlichen von Bildern in Print- und Online-Publikationen ist nur mit vorheriger Genehmigung der Rechteinhaber erlaubt. Die systematische Speicherung von Teilen des elektronischen Angebots auf anderen Servern bedarf ebenfalls des schriftlichen Einverständnisses der Rechteinhaber.

Haftungsausschluss

Alle Angaben erfolgen ohne Gewähr für Vollständigkeit oder Richtigkeit. Es wird keine Haftung übernommen für Schäden durch die Verwendung von Informationen aus diesem Online-Angebot oder durch das Fehlen von Informationen. Dies gilt auch für Inhalte Dritter, die über dieses Angebot zugänglich sind.

Ein Dienst der *ETH-Bibliothek*
ETH Zürich, Rämistrasse 101, 8092 Zürich, Schweiz, www.library.ethz.ch

http://www.e-periodica.ch

NOTRE PAGE DE MOTS CROISÉS

Concours mensuel

N'oubliez pas:

Collées ou recopiées sur carte postale, les solutions de ce problème sont à envoyer à Mme Josette Baud, chemin des Chantres 48, 1025 Saint-Sulpice, jusqu'au 15 de chaque mois. Prière d'indiquer votre adresse. (Le problème facile en page 21, et la grille force moyenne, ci-dessous, ne participent pas au concours.)

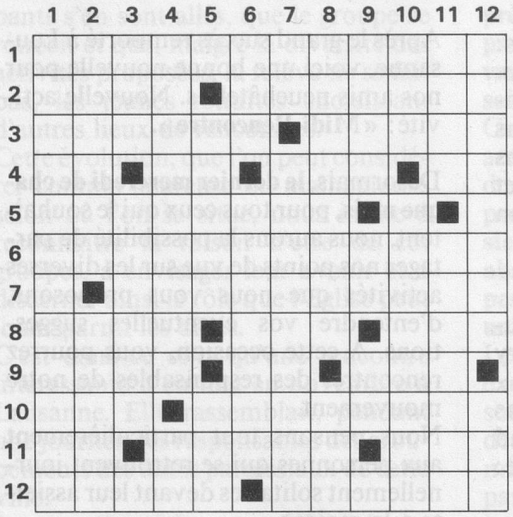

Horizontalement: **1.** Victime d'Alphonse IV. **2.** Sort d'un volcan quand elle est ardente – Sorte de rôti. **3.** Vaniteuses – Magistrats. **4.** Note – Auteur de «La Cerisaie» (initiales) – Fait marcher un cheval à l'envers – Voyelle doublée. **5.** Caoutchouc synthétique. **6.** Femme de lettres française. **7.** Bizarre. **8.** Philosophe écossais – Fleuve d'Allemagne – Article. **9.** Son latex empoisonne – Conjonction – Peut être délicieux quand il est pourri. **10.** Pape – Pin maritime. **11.** Doit être payé quand on le retourne – Se font quand on attaque – Son plan est vertical et passe par sa ligne. **12.** Ecrivain suisse ou chimiste allemand, à choix! – Désirées.

Verticalement: **1.** Région de l'encéphale. **2.** De midi à midi – Le xylocope, par exemple. **3.** Trois sœurs – Alias Macpherson. **4.** Font partie de la première hiérarchie – Note. **5.** Ne sent pas la rose – Correct. **6.** Commune de Suisse – Martyre décapitée à Rome. **7.** Pronom neutre – Parer d'ornements. **8.** Réceptions – Dans la mythologie scandinave. **9.** Souverain – Œuf étranger – Jamais au début d'une lettre. **10.** Et moi pour Géraldy – N'a sûrement pas chaud. **11.** Sa Marseillaise ne se chante pas – Les Perses l'ont détruite. **12.** Ne sert pas à grand-chose – Papilionacée.

Un recueil de mots croisés sera envoyé aux lauréats du concours de novembre 1981, soit à: Mme Alice Blumenstein, rue d'Orbe 26, 1400 Yverdon; M. Bernard Colombo, rue Aimé-Steinlein 3, 1800 Vevey; M. Xavier Froidevaux, route de Bienne 20, 2560 Nidau; M. Willy Stöckli, avenue Saint-Paul 16, 1004 Lausanne; Mme Blanche Strahm, quai Ernest-Ansermet 40, 1205 Genève.

Solution du problème précédent

	1	2	3	4	5	6	7	8	9	10	11	12
1	H	O	H	E	N	S	T	A	U	F	E	N
2	E	N	U	R	E	S	I	E	■	A	N	A
3	N	■	M	U	■	■	B	E	M	O	L	S
4	R	A	U	C	I	T	E	■	I	N	E	S
5	I	N	S	T	A	U	R	A	S	■	V	E
6	C	C	■	A	G	R	E	S	S	E	E	S
7	H	E	C	T	O	R	■	U	I	■	■	■
8	E	L	O	I	■	I	G	N	O	R	E	R
9	M	■	R	O	M	E	■	C	N	I	D	E
10	O	P	I	N	E	R	■	I	■	■	E	D
11	N	O	N	■	T	S	A	O	T	S	A	O
12	T	U	E	R	A	■	A	N	E	T	■	N

Grille force moyenne

(Ce problème ne participe pas au concours mensuel)

Horizontalement: **1.** Le dernier d'entre eux a inspiré Chateaubriand. **2.** Alias Vishnu – Sur la racine des dents. **3.** Route à suivre. **4.** Corps gras – Préposition. **5.** Bien connue à Perpignan – Opportun quand il s'agit du temps. **6.** Ancienne armée – Indispensable chez Charlot. **7.** Moulure dans une colonne. **8.** Demeurée – Aurochs. **9.** Succéda à Lincoln (initiales) – Lignes saillantes d'un comble. **10.** Fibre synthétique – Eclate. **11.** Personnes – Examinés attentivement.

Verticalement: **1.** Plus d'un a connu la lanterne. **2.** Sabres de bois pour Arlequin – Objet de connaissance. **3.** Eparpillas – Phonétiquement: se trompèrent. **4.** Bonne femme – Période d'études pratiques. **5.** Proféreras. **6.** Partie d'un examen – On ne saurait le contester. **7.** Réveilla. **8.** Ecrivain suisse célèbre par son «Journal intime» – Isolé. **9.** Pic des Pyrénées – Troublées. **10.** Héros de Virgile – Vif. **11.** Au calendrier – Circonspections.

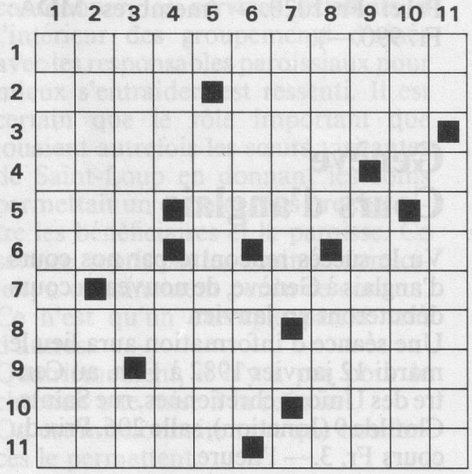

Solution du problème précédent

	1	2	3	4	5	6	7	8	9	10	11
1	A	D	I	R	O	N	D	A	C	K	S
2	C	I	N	E	■	I	O	N	I	E	■
3	H	A	S	A	R	D	S	■	E	M	S
4	E	■	E	■	U	■	E	M	■	P	U
5	M	E	R	E	A	U	■	A	E	■	E
6	E	P	A	M	I	N	O	N	D	A	S
7	N	I	N	E	■	E	S	T	E	R	S
8	I	N	T	R	U	S	I	O	N	S	■
9	D	A	■	I	S	■	E	U	T	E	S
10	E	L	I	T	E	■	R	E	E	N	T
11	S	■	L	E	S	E	S	■	S	E	E