Zeitschrift: Aînés : mensuel pour une retraite plus heureuse

Herausgeber: Aînés

Band: 14 (1984)

Heft: 2

Rubrik: Chronique du MDA

Nutzungsbedingungen

Die ETH-Bibliothek ist die Anbieterin der digitalisierten Zeitschriften auf E-Periodica. Sie besitzt keine Urheberrechte an den Zeitschriften und ist nicht verantwortlich für deren Inhalte. Die Rechte liegen in der Regel bei den Herausgebern beziehungsweise den externen Rechteinhabern. Das Veröffentlichen von Bildern in Print- und Online-Publikationen sowie auf Social Media-Kanälen oder Webseiten ist nur mit vorheriger Genehmigung der Rechteinhaber erlaubt. Mehr erfahren

Conditions d'utilisation

L'ETH Library est le fournisseur des revues numérisées. Elle ne détient aucun droit d'auteur sur les revues et n'est pas responsable de leur contenu. En règle générale, les droits sont détenus par les éditeurs ou les détenteurs de droits externes. La reproduction d'images dans des publications imprimées ou en ligne ainsi que sur des canaux de médias sociaux ou des sites web n'est autorisée qu'avec l'accord préalable des détenteurs des droits. En savoir plus

Terms of use

The ETH Library is the provider of the digitised journals. It does not own any copyrights to the journals and is not responsible for their content. The rights usually lie with the publishers or the external rights holders. Publishing images in print and online publications, as well as on social media channels or websites, is only permitted with the prior consent of the rights holders. Find out more

Download PDF: 14.07.2025

ETH-Bibliothek Zürich, E-Periodica, https://www.e-periodica.ch

CHRONIQUE DU **MDA**

TIVOLI 8
LAUSANNE
TÉLÉPHONE (021) 23 84 34

Voyages-vacances

Demandez le programme!

Le «Mouvement des Aînés» a aussi pour but d'organiser des voyages-vacances adaptés aux besoins réels des personnes âgées. Ce secteur s'est développé au fil des ans et aujourd'hui plus de 30 séjours sont proposés chaque année.
Par la pratique, nous en sommes arrivés à préparer entièrement nos voyages; l'organisation technique est assurée par Jean-Marie Dubey. Nous vous donnons ci-dessous quelques précisions utiles qui vous permettront de comprendre notre façon de faire.
Tous nos voyages sont organisés en groupe, ce qui a pour avantage de permettre de faire de nouvelles connaissances et de bénéficier de certains avantages et tarifs intéressants; mais le fait de voyager en groupe impose certaines règles qu'il faut respecter par égard pour tous; par exemple, lors de voyages en car, les places sont attribuées selon l'ordre des inscriptions, d'autres méthodes ont été expérimentées mais la solution choisie nous semble la meilleure... L'assurance «annulation et rapatriement» a été rendue obligatoire suite à certaines expériences, ceci afin de prévenir tous problèmes et vous éviter en cas de malheur des frais souvent très élevés...
Le choix de l'hébergement tient surtout compte des critères de confort nécessaires à votre bien-être; toutes les chambres avec bain ou douche/WC, ascenseur, et une situation si possible tranquille.
Notre choix se porte en général sur des hôtels de 2 ou 3 étoiles ou des villages-vacances, parfois de confort plus simple, mais compensé par une animation fort appréciée ainsi que d'autres avantages.
Nos accompagnateurs sont des retraités formés à la tâche de l'accompagnement, ils travaillent de manière bénévole; leur enthousiasme et leur disponibilité sont nécessaires à la réussite des voyages. Pour certains séjours, des guides locaux complètent cet accompagnement.

Pâques

Grasse (Côte d'Azur)

Du jeudi 19 avril
au mercredi 2 mai 1984.
Prix: Fr. 950.—
(membres MDA Fr. 880.—).
Prestations: Voyage en car, pension complète au village-vacances VVF (vin compris, excursions).
Le village-vacances VVF de Grasse est situé à 20 km au-dessus de Cannes, près de la ville des parfums, très fleurie à cette époque de l'année.

Hollande

Du vendredi 20
au vendredi 27 avril 1984.
Prix: Fr. 1060.—
(membres MDA Fr. 990.—).
Prestations: Voyage en car, pension complète dans des hôtels de 1re catégorie, les excursions et certaines visites.
Itinéraire: Suisse romande, Luxembourg, Rotterdam, Amsterdam, Reims et Suisse romande.
Cette année, nous avons prolongé notre traditionnel circuit d'un jour, afin de vous faire visiter un magnifique centre d'attractions situé près de Rotterdam. Vous verrez entre autres La Haye et le Madurodam, Delft et ses poteries, les champs de tulipes du Keukenhof et la bourse aux fleurs d'Aalsmeer, Vollendam et la Grande Digue, etc.

Turquie

Du lundi 16 au lundi 30 avril 1984.
Prix: Fr. 2370.—
(membres MDA Fr. 2300.—)
Prestations: Vols Genève-Istanbul et Ankara-Genève. Circuit en car à travers l'Anatolie, pension complète dans des hôtels de catégorie touristique, guide local.
Après une visite de 3 jours à Istanbul, porte de l'Asie, nous partirons à la découverte de l'Anatolie. Notre itinéraire passera par la Côte Egéenne avec arrêts à Canakkale, Izmir, Kusadasi (visite des célèbres ruines d'Ephèse), puis continuation en direction de la Côte turquoise, avec un arrêt à Antalya. La visite de Konya (ville des derviches tourneurs), Kayseri et Ankara complètera ce circuit.

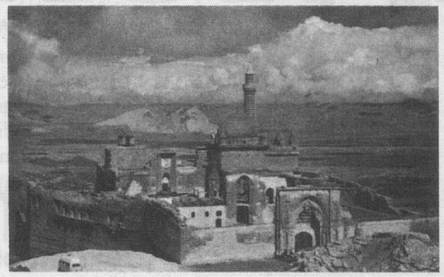

Quelques suggestions pour vos vacances en 1984

A Pâques
Circuit en Turquie (15 jours); séjour en village-vacances à Grasse/Côte d'Azur (15 jours); circuit en Hollande pendant la saison des tulipes (8 jours).

Séjours balnéaires
Ischia (cures possibles); La Sardaigne; Chypre; Rivabella (Adriatique); Ibiza (Baléares); Hyères (côte d'Azur).

Nos circuits
Château en Autriche; Château de Louis II de Bavière et Vienne; descente du Rhône et Camargue; l'Irlande; le Cap Nord; Finlande; Leningrad; Guidel (Bretagne) et Port-Bail (Normandie).

Autres séjours
Paris et les fêtes de Versailles, lac de Garde et opéras de Vérone; Davos; Anglet (Biarritz); Tunisie; Colle s/Loup; Giens.

Nouveautés 1984
Turquie; Ischia; Hyères; Irlande.

Vous trouverez plus de détails concernant ces séjours en demandant notre brochure 1984 au moyen du coupon ci-dessous.

Bon pour programme 1984

Nom _____
Prénom _____
Rue _____
NP/localité _____
(Prière de joindre un timbre pour la réponse, merci!)