Objekttyp: **Advertising**

Zeitschrift: **Aînés : mensuel pour une retraite plus heureuse**

Band (Jahr): **16 (1986)**

Heft 6

PDF erstellt am: **26.05.2024**

Nutzungsbedingungen

Die ETH-Bibliothek ist Anbieterin der digitalisierten Zeitschriften. Sie besitzt keine Urheberrechte an den Inhalten der Zeitschriften. Die Rechte liegen in der Regel bei den Herausgebern.
Die auf der Plattform e-periodica veröffentlichten Dokumente stehen für nicht-kommerzielle Zwecke in Lehre und Forschung sowie für die private Nutzung frei zur Verfügung. Einzelne Dateien oder Ausdrucke aus diesem Angebot können zusammen mit diesen Nutzungsbedingungen und den korrekten Herkunftsbezeichnungen weitergegeben werden.
Das Veröffentlichen von Bildern in Print- und Online-Publikationen ist nur mit vorheriger Genehmigung der Rechteinhaber erlaubt. Die systematische Speicherung von Teilen des elektronischen Angebots auf anderen Servern bedarf ebenfalls des schriftlichen Einverständnisses der Rechteinhaber.

Haftungsausschluss

Alle Angaben erfolgen ohne Gewähr für Vollständigkeit oder Richtigkeit. Es wird keine Haftung übernommen für Schäden durch die Verwendung von Informationen aus diesem Online-Angebot oder durch das Fehlen von Informationen. Dies gilt auch für Inhalte Dritter, die über dieses Angebot zugänglich sind.

Ein Dienst der *ETH-Bibliothek*
ETH Zürich, Rämistrasse 101, 8092 Zürich, Schweiz, www.library.ethz.ch

http://www.e-periodica.ch

Optique de Marterey

ZAHNO

Jean-Claude ZAHNO
succ. de M. H. Peter

Maître opticien

Lunetterie
Marterey 38

Tél.
22 48 21

Verres de contact
1005 Lausanne

Résidence pour personnes âgées et handicapées

Château des Novalles

Blonay-sur-Vevey

Etablissement médico-social reconnu par la
Fédération des caisses-maladie et le
Département de la prévoyance sociale

- Médecin responsable
- Soins et surveillance médicale assurés jour et nuit
- Physiothérapie ● Animation
- Chambres avec salle de bains, radio, TV
- Cuisine soignée, régimes
- Ascenseurs
- Longs et courts séjours dans un cadre enchanteur
- Possibilité d'apporter ses meubles
- Prix abordables.

Chemin du Paradis, tél. 021/53 37 17-18
1807 **Blonay-sur-Vevey**

Direction: R. Grünig
J. + K. Christensen

HOTEL

★★★★elite

Villars-sur-Ollon

Offre spéciale pour les lecteurs d'« Aînés »

Des vacances actives dans les Alpes Vaudoises à Villars-sur-Ollon

● Confort moderne dans une ambiance détendue ● Situation centrale, et cependant tranquille dans un cadre magnifique ● **Whirlpool, sauna et solarium gratuits** ● Toutes les chambres avec vue panoramique/balcon avec exposition sud, bain/WC, radio et téléphone ● Programme hebdomadaire ● Excursions organisées par l'Office de Tourisme ● Parking, ascenseur

Notre **offre spéciale: une semaine de vacances** avec 7 nuitées en demi-pension (petit déjeuner du buffet et repas de midi ou du soir) **au prix de 6 nuits de Sfr. 420.–** par personne/semaine dans la chambre double/bain/balcon, valable pendant la saison d'été 1986 du 7 juin au 5 juillet et du 16 août au 28 septembre 1986.

Pendant la haute saison du 5 juillet au 16 août + **Sfr. 60.–** par personne/semaine.

Réservez directement à l'hôtel ELITE,
Directrice Mme S. Muller, CH-1884 Villars-sur-Ollon
Téléphone 025/35 13 41, Telex 456203

Se sentir à l'aise dans son lit...

Qui ne le désire pas. Etre assis commodément. Se relaxer en étant couché. Dormir d'un sommeil profond et régénérateur. Se réveiller sans peine et bien reposé.
Tous ces avantages, **le lit de soins Sacon** est à même de vous les offrir.
La surface **du lit de soins Sacon** se compose de quatre parties. En appuyant sur le bouton, elle peut être ajustée dans n'importe quelle position. Le lit est également réglable en hauteur. Le châssis en bois confère au lit de soins l'aspect d'un lit traditionnel, s'intégrant parfaitement dans chaque chambre. Autres spécialités Sacon: matelas et accessoires pour soins des malades.

Sacon S.A.
Fabrique de lits et de matelas
Industriestrasse 18, 8910 Affoltern a/Albis
Téléphone 01/761 77 51

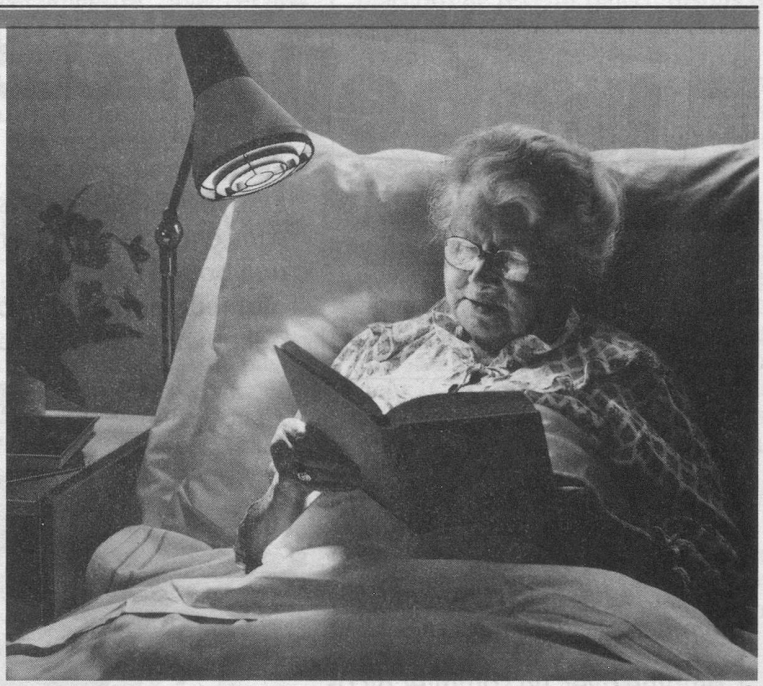

Bon d'information à envoyer à: Sacon S.A.
Fabrique de lits et de matelas
8910 Affoltern a/Albis

☐ Veuillez me faire parvenir votre prospectus général
☐ Veuillez m'indiquer où je peux me faire présenter le lit de soins Sacon
☐ Je vis à la maison ☐ je vis dans une maison de soins _____
Nom/Prénom _____
Rue _____
N° postal/Lieu _____ Téléphone _____

mallwitz

PRÉPAREZ VOS VOYAGES!

Cartes touristiques
Guides gastronomiques... et culturels
Dictionnaires de poche
Manuels de conversation
Cartes topographiques

VEVEY
MONTREUX
GENÈVE
NEUCHÂTEL
SION
BÂLE
BERNE
ZURICH

LAUSANNE:
4, place Pépinet
1, rue de Bourg
Tél. (021) 20 33 31

LIBRAIRIE PAYOT

LAINES ET SOIES

Tous travaux de tricots, crochets **faits main** par spécialiste.
Riches collections à disposition. Transformations, conseils.

Mme Bise **Fontenaille 8** **Lausanne** **Tél. 021/26 77 80**

SOCIÉTÉ ROMANDE POUR LA LUTTE CONTRE LES EFFETS DE LA SURDITÉ

Son but: renseigner et défendre les intérêts des durs d'ouïe.

Son action: amicales des durs d'ouïe, revue «Aux écoutes», cours de lecture labiale, centrales d'appareillage acoustique dépositaires de la plupart des marques et modèles.

Conseils, essais, comparaisons, service après-vente.
Pas d'obligation d'achat, consultations sur rendez-vous.

Lausanne:	rue Mauborget 6	(021) 22 81 91
Genève:	rue de Rive 8	(022) 21 28 14
Neuchâtel:	rue Saint-Honoré 2	(038) 24 10 20
Sion:	avenue de la Gare 21	(027) 22 70 58
Fribourg:	bd de Pérolles 7 a	(037) 22 36 73

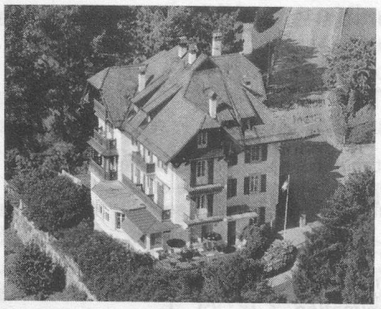

Maison de repos

LES ROSIERS SA

Etablissement médico-social

Inf. diplômée. Veilleuses. Maison reconnue par les assurances. Altitude 650 m. Vue splendide. Grand jardin. Parking. Ascenseur. Convalescence et à demeure. Direction: J. Laubscher - E. Küffer
1807 BLONAY-sur-Vevey – Téléphone (021) 53 11 19

Hôtel ***, toutes les chambres avec bain, toilette et balcon, ascenseur. Dans une ambiance familiale, vous trouverez le calme, le repos, entouré d'une forêt de sapins. Nombreux buts de promenades.
Prix AVS: demi-pension Fr. 48.–, pension complète Fr. 56.– par personne et par jour. Veuillez demander notre prospectus.
Hôtel des Grands Ducs, 3962 Montana-Vermala
Tél. 027/41 28 22, propr. J. Venturiello-C. Ebner.

Isabelle®

Un des meilleurs matelas de santé et des plus vendus en Suisse.

Trois exécutions à choix:	
mi-dur	***Isabelle medium***
souple	***Isabelle superflex***
mi-dur	***Isabelle tricolana*** *avec housse en tricot amovible*

Essayez les modèles Isabelle, sans engagement, dans une bonne maison de literie et d'ameublement, afin de découvrir votre matelas idéal.

Fabricant: Birchler & Cie SA, Usines Bico, 8718 Schänis

médicalement recommandé

Ces trois modèles comportent sur les deux faces un excellent revêtement antirhumatismal en pure laine de tonte et poil de chameau ultra-fin, soumis préalablement à un traitement antimites et bactéricide.

Combiné avec un sommier Bicoflex, le matelas de santé Isabelle répond à toutes vos exigences.

Dubach 178

Pour un sommeil sain et profond – Bicoflex et matelas Bico.