Humour

Objekttyp: **Group**

Zeitschrift: **Aînés : mensuel pour une retraite plus heureuse**

Band (Jahr): **17 (1987)**

Heft 4: **w**

PDF erstellt am: **26.05.2024**

Nutzungsbedingungen

Die ETH-Bibliothek ist Anbieterin der digitalisierten Zeitschriften. Sie besitzt keine Urheberrechte an den Inhalten der Zeitschriften. Die Rechte liegen in der Regel bei den Herausgebern.
Die auf der Plattform e-periodica veröffentlichten Dokumente stehen für nicht-kommerzielle Zwecke in Lehre und Forschung sowie für die private Nutzung frei zur Verfügung. Einzelne Dateien oder Ausdrucke aus diesem Angebot können zusammen mit diesen Nutzungsbedingungen und den korrekten Herkunftsbezeichnungen weitergegeben werden.
Das Veröffentlichen von Bildern in Print- und Online-Publikationen ist nur mit vorheriger Genehmigung der Rechteinhaber erlaubt. Die systematische Speicherung von Teilen des elektronischen Angebots auf anderen Servern bedarf ebenfalls des schriftlichen Einverständnisses der Rechteinhaber.

Haftungsausschluss

Alle Angaben erfolgen ohne Gewähr für Vollständigkeit oder Richtigkeit. Es wird keine Haftung übernommen für Schäden durch die Verwendung von Informationen aus diesem Online-Angebot oder durch das Fehlen von Informationen. Dies gilt auch für Inhalte Dritter, die über dieses Angebot zugänglich sind.

Ein Dienst der *ETH-Bibliothek*
ETH Zürich, Rämistrasse 101, 8092 Zürich, Schweiz, www.library.ethz.ch

http://www.e-periodica.ch

– Vous voulez peut-être une fourchette et du parmesan...
(Dessin de Hervé-Cosmopress)

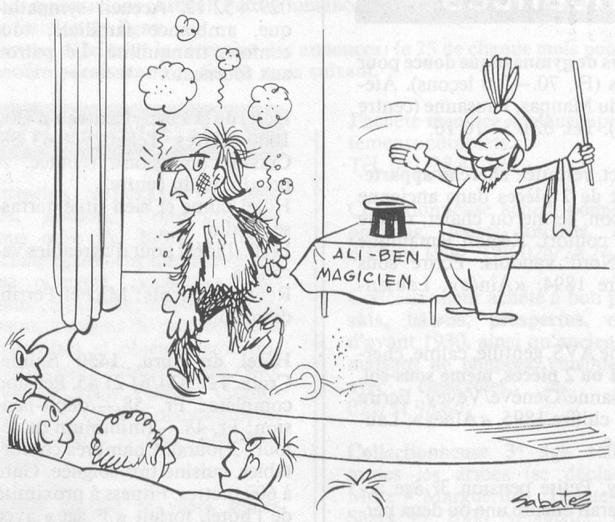

Y a-t-il un autre volontaire pour la démonstration?
(Dessin de R. Sabatès)

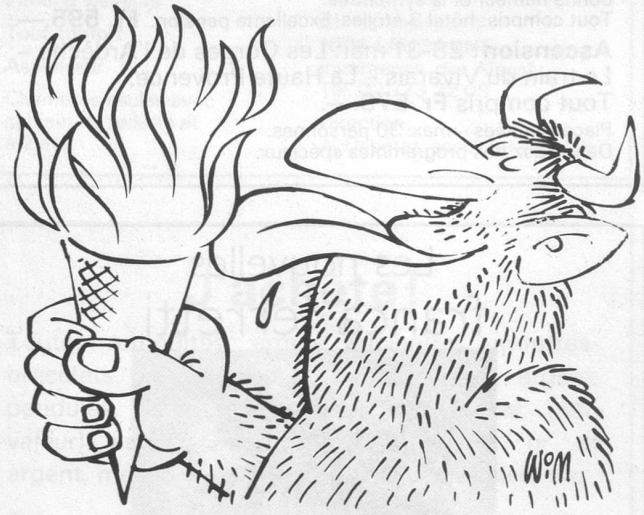

Sans paroles (Dessin de Moese-Cosmopress)

Sans paroles (Dessin de Moese-Cosmopress)

Le docteur Thi NGUYEN
médecine générale

a le plaisir d'annoncer le transfert
de son cabinet médical

Ancienne adresse:
Av. de Béthusy 91
1012 Lausanne

Nouvelle adresse:
Av. de Chailly 25
1012 Lausanne
Tél. 021/33 15 77

Consultations: d'urgence et sur rendez-vous.
Visites à domicile.

Etablissement médico-social de Collonge

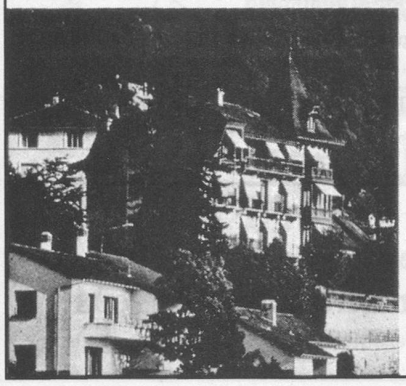

Convient pour
personnes âgées
et handicapées,
maladie chronique
Ascenseur
Vue splendide
sur le lac et les Alpes
Ouvert
à tous les médecins
Direction
M. Bernard Comina
infirmier diplômé
Av. de Collonge 43
1820 Territet-Montreux
Tél. 021/63 71 81