Objekttyp: **Advertising**

Zeitschrift: **Aînés : mensuel pour une retraite plus heureuse**

Band (Jahr): **18 (1988)**

Heft 6

PDF erstellt am: **06.06.2024**

Nutzungsbedingungen

Die ETH-Bibliothek ist Anbieterin der digitalisierten Zeitschriften. Sie besitzt keine Urheberrechte an den Inhalten der Zeitschriften. Die Rechte liegen in der Regel bei den Herausgebern.
Die auf der Plattform e-periodica veröffentlichten Dokumente stehen für nicht-kommerzielle Zwecke in Lehre und Forschung sowie für die private Nutzung frei zur Verfügung. Einzelne Dateien oder Ausdrucke aus diesem Angebot können zusammen mit diesen Nutzungsbedingungen und den korrekten Herkunftsbezeichnungen weitergegeben werden.
Das Veröffentlichen von Bildern in Print- und Online-Publikationen ist nur mit vorheriger Genehmigung der Rechteinhaber erlaubt. Die systematische Speicherung von Teilen des elektronischen Angebots auf anderen Servern bedarf ebenfalls des schriftlichen Einverständnisses der Rechteinhaber.

Haftungsausschluss

Alle Angaben erfolgen ohne Gewähr für Vollständigkeit oder Richtigkeit. Es wird keine Haftung übernommen für Schäden durch die Verwendung von Informationen aus diesem Online-Angebot oder durch das Fehlen von Informationen. Dies gilt auch für Inhalte Dritter, die über dieses Angebot zugänglich sind.

Ein Dienst der *ETH-Bibliothek*
ETH Zürich, Rämistrasse 101, 8092 Zürich, Schweiz, www.library.ethz.ch

http://www.e-periodica.ch

Nouveau

L'ORIEL

Rue du Simplon 8, 1020 Renens
Etablissement médico-social
pour personnes âgées

Au centre de la ville de Renens
à 200 m de la gare CFF - à 400 m du bus nº 7

la personne âgée peut vivre sa journée au plus près de ses habitudes

Elle peut aménager sa chambre avec ses meubles et ses objets personnels, ses repères, ses souvenirs.

Ses relations avec ses familiers sont favorisées selon les désirs et les possibilités de chacun.

Elle bénéficie de l'encadrement d'une équipe formée pour les soins psychogériatriques et les programmes de réhabilitation.

Des liens avec des organismes d'entraide permettent le maintien d'un environnement social large.

L'organisation architecturale et la vie quotidienne de l'EMS sont conçues pour les personnes âgées désorientées.

Sylviane Charbon
Ergothérapeute diplômée
Tél. (021) 35 04 30

Marianne Herren
Infirmière diplômée
Ergothérapeute diplômée
Tél. (021) 29 52 76

Dès le 1er juillet 1988, tél. (021) (6) 35 44 45

Nouveau sous-gare

«À TOUT POIL»

Salon de toilettage canin

Nous offrons un collier aux 100 premiers clients.

20, bd de Grancy, 1006 LAUSANNE, tél. 021/27 55 49

Virée sur un compte d'épargne 60, votre rente AVS fructifie tout en restant disponible.

L'argent dont vous n'avez pas besoin immédiatement est rémunéré à un taux d'intérêt préférentiel. Vous pouvez également utiliser ce compte pour effectuer vos paiements ou vos opérations sur titres. Comment ouvrir un compte d'épargne 60 et y faire virer votre AVS?

Rien de plus simple:

passez à nos guichets
ou téléphonez-nous.

‹Riposo›

Dans cette bergère vous êtes assis confortablement et vous y êtes à l'aise. Vous vous levez aussi facilement que vous vous étiez assis

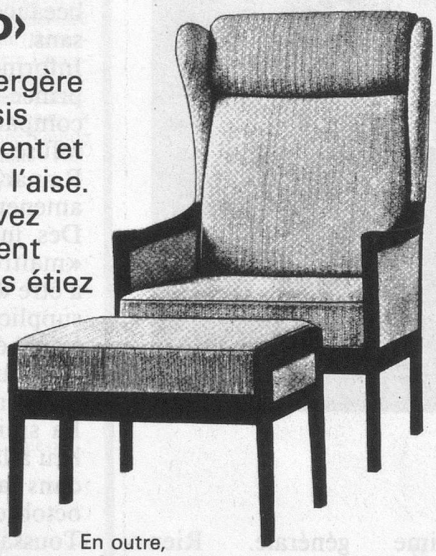

En outre,
les sofas de 2 ou 3 places peuvent être assortis à la bergère.

Demandez des dépliants chez le fabricant

Hindermann + Co AG **8832 Wollerau**
beim Bahnhof Tél. 01/784 88 11

Nom: _____

Adresse: _____

AI

CALOX®

En pharmacies et drogueries

MAINTIENT EN PLACE VOS «TROISIÈMES DENTS» TOUTE LA JOURNÉE

CALOX crème adhésive normale.
Pour dentiers à problèmes:
CALOX crème spéciale
à forte adhérence.

NOUVEAU!
Comprimés effervescents CALOX pour le nettoyage hygiénique de vos troisièmes dents.

adima sa, Genève

AMBULANCES SECOURS METROPOLE SA

021 24 24 24

LAUSANNE PERMANENCE JOUR + NUIT

Dans le ciel bleu de Toulon

Le dernier moment pour s'inscrire a sonné! Le magnifique hôtel Altea, 3 étoiles, luxueux établissement de Toulon, situé au pied du Mont Faron d'où la vue, impressionnante, s'étend sur la ville et la rade du grand port méditerranéen, accueillera les voyageurs d'«Aînés» **du 12 au 26 juin prochain.**

Deux semaines de vacances dans un confort parfait, avec trois excursions (les vieux villages provençaux; Saint-Tropez et Marseille), pour un prix sans concurrence, en pension complète: **Fr.1690.—** en chambre double avec bain/douche/WC privés, vue montagne, **Fr.1785.—** avec vue ville et rade, par personne. (Pour chambre individuelle, supplément de **Fr. 370.—**).

Prendre ses repas autour de la piscine, y faire trempette; flâner dans le Vieux-Toulon et son marché provençal; se promener en bateau dans la rade; monter au Mont Faron en téléphérique (à 50 m de l'hôtel) et visiter le zoo qui y est installé, jouir d'un repos bienfaisant dans des chambres parfaitement agencées avec TV couleur, radio, minibar; se balader dans la nature et faire honneur aux excellents menus du chef; autant de plaisirs que l'Hôtel Altea-Tour Blanche promet aux voyageurs.

Voyage en car grand confort, avec repas en cours de route. Quelques places sont encore disponibles!

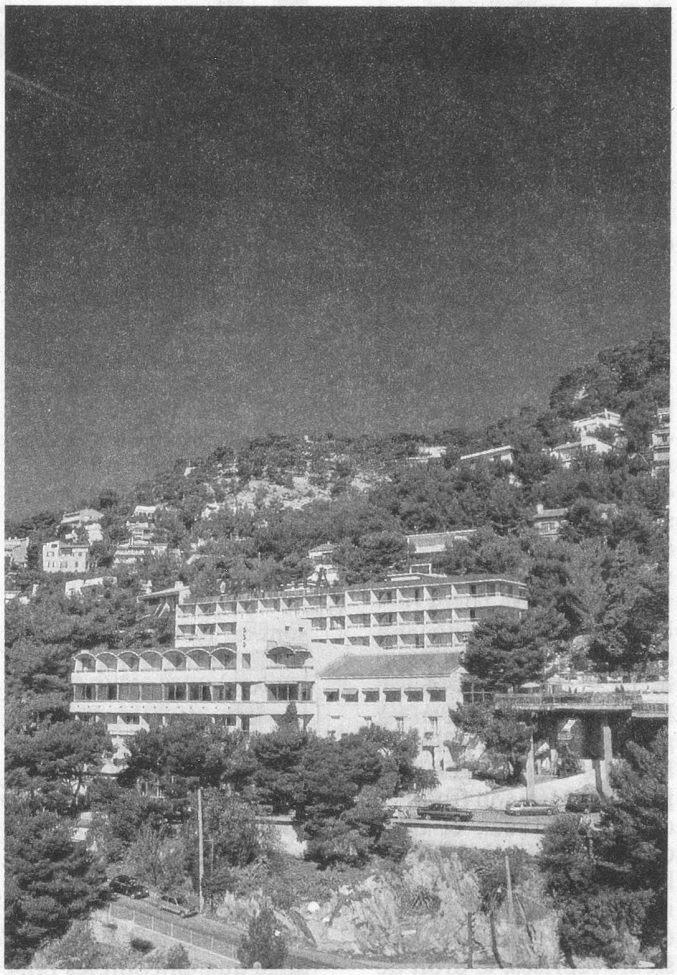

L'hôtel Altea

Escapade en Alsace

Un petite voyage, **du 14 au 16 juillet,** petit mais riche en émerveillements. L'Alsace est une des plus séduisantes provinces de France. Vous y pénétrerez un 14 juillet, c'est dire que villes et villages seront colorés!

A bord d'un car grand confort, vous visiterez en trois jours Colmar et Strasbourg, ainsi que les plus charmants villages du vignoble alsacien où vous serez invité à déguster les célèbres crus de la région. Le voyage de retour s'effectuera par Fribourg-en-Brisgau (Allemagne).

Une escapade dans une ambiance typiquement alsacienne, charmante et chaleureuse.

Le prix de ces trois jours, tout compris est de **Fr. 440.—** par personne.

Inscriptions pour ces deux voyages: Wagons-Lits Tourisme, Gare CFF, 1003 Lausanne (Tél. 021/20 72 08) ou à «Aînés», case postale 2633, 1002 Lausanne. (Tél. 021/22 34 29).