Courrier des lecteurs

Objekttyp: **Group**

Zeitschrift: **Aînés : mensuel pour une retraite plus heureuse**

Band (Jahr): **19 (1989)**

Heft 6

PDF erstellt am: **27.05.2024**

Nutzungsbedingungen

Die ETH-Bibliothek ist Anbieterin der digitalisierten Zeitschriften. Sie besitzt keine Urheberrechte an den Inhalten der Zeitschriften. Die Rechte liegen in der Regel bei den Herausgebern.
Die auf der Plattform e-periodica veröffentlichten Dokumente stehen für nicht-kommerzielle Zwecke in Lehre und Forschung sowie für die private Nutzung frei zur Verfügung. Einzelne Dateien oder Ausdrucke aus diesem Angebot können zusammen mit diesen Nutzungsbedingungen und den korrekten Herkunftsbezeichnungen weitergegeben werden.
Das Veröffentlichen von Bildern in Print- und Online-Publikationen ist nur mit vorheriger Genehmigung der Rechteinhaber erlaubt. Die systematische Speicherung von Teilen des elektronischen Angebots auf anderen Servern bedarf ebenfalls des schriftlichen Einverständnisses der Rechteinhaber.

Haftungsausschluss

Alle Angaben erfolgen ohne Gewähr für Vollständigkeit oder Richtigkeit. Es wird keine Haftung übernommen für Schäden durch die Verwendung von Informationen aus diesem Online-Angebot oder durch das Fehlen von Informationen. Dies gilt auch für Inhalte Dritter, die über dieses Angebot zugänglich sind.

Ein Dienst der *ETH-Bibliothek*
ETH Zürich, Rämistrasse 101, 8092 Zürich, Schweiz, www.library.ethz.ch

http://www.e-periodica.ch

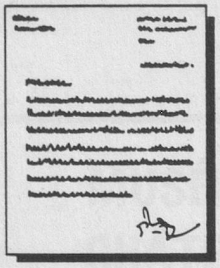

COURRIER DES LECTEURS

Merci à Georges Gygax

De nombreux lecteurs nous ont fait part de leurs remerciements à notre rédacteur responsable Georges Gygax, au moment où il nous quitte pour une paisible retraite. En voici quelques extraits.

Un paysage tout de douceur et de calme tel que le Musée de Rumine vient de nous redonner le plaisir de le contempler. Qu'il soit en accord avec ce début de retraite qu'annonce votre éditorial!

Albert Blanc,
ancien président MDA

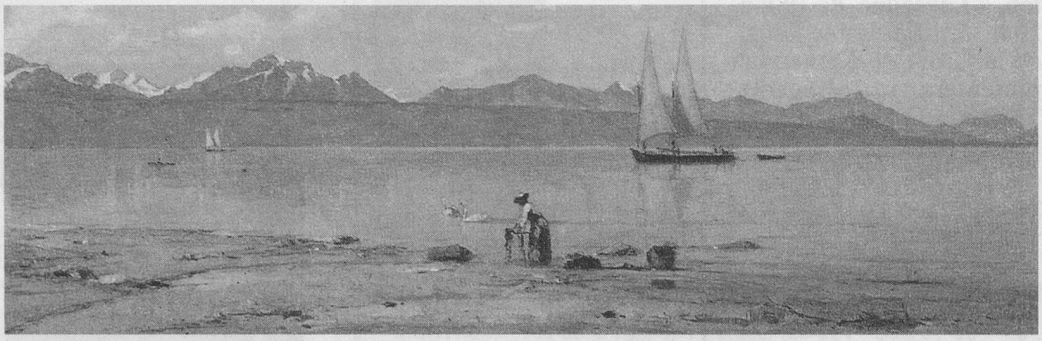

C'est ainsi qu'à 19 ans vous nous quittez! Quelle idée!... et qu'est-ce qui vous a déterminé à remettre déjà vos fonctions de rédacteur à un successeur, si qualifié soit-il?
Je me souviens d'une séance mémorable, lors de laquelle vous acceptiez de créer une nouvelle revue et je me disais: «Quel courage, quelle confiance, alors que paraissent déjà chaque jour, chaque semaine ou chaque mois, tant de publications» et j'avoue avoir douté du succès d'«Aînés».
19 ans – parti de zéro – et, après la sortie de 203 numéros, plus de 22 000 abonnés, ce qui veut dire au minimum 44 000 lecteurs. Quel succès, quel immense succès!
Comment vous féliciter pour l'élan que vous avez donné, maintenu, soutenu durant ces 19 années? Comment vous remercier pour toutes les pages que vous avez rédigées avec un tel talent, pour la présentation de si grandes personnalités (je me suis toujours demandé comment vous faisiez pour les aborder...), pour la découverte de collaborateurs fidèles, dévoués au service de rubriques aussi diverses que captivantes.
Cher Monsieur Gygax, vous êtes un homme extraordinaire qui captive son monde, accroche les lecteurs de tous les milieux, de tous les âges et je suis triste en pensant que vous renoncez.

L. Perrochon,
introducteur Gym 3e âge

A l'heure où vous cédez votre place et vos responsabilités à un plus jeune confrère, je tiens à vous dire, non sans me réjouir de ce que «cette séparation ne soit pas totale», combien j'ai apprécié ma collaboration avec vous.
Grâce à vous et aux plages rédactionnelles que «Aînés» a accordées à la présentation de nos réalisations en Vendée, plusieurs dizaines de lecteurs ont bénéficié de ces séjours toniques et avantageux à l'île d'Yeu. En leur nom et en mon nom propre, je vous en remercie.

Jacques Laufer,
adjoint au directeur
de l'enseign. secondaire

Je souhaite vivement que la mutation à la tête de la publication sorte un peu ce journal de sa débilité. En effet, la sempiternelle répétitivité du contenu rédactionnel de la plupart des articles rend monotone la lecture. Il n'y a pas, que diable que des histoires de petits animaux et de petites herbes qui intéressent le 3e âge! Il y a, certes, de bonnes choses qui restent, mais elles sont très annihilées par les défauts susmentionnés.

J.-P. Leuba,
Belmont s/Yverdon

Sous votre houlette bienveillante, ce mensuel a su parfaitement remplir sa mission auprès des lecteurs, de tous âges, qui le recevaient. Et c'est très souvent que l'on me parlait des «Aînés» comme d'un fidèle compagnon qui apportait toujours une foule de renseignements sur les activités de «notre» âge.

Pierre Lang, Genève

... et merci à la Croix-Rouge!

Sincères remerciements à la direction de la Croix-Rouge, ainsi qu'à votre directeur, Monsieur Délémont, pour la sortie du vendredi 7 avril des pensionnaires de la Rozavère, ainsi qu'à l'aimable chauffeur, lors de notre balade à Genève.

D. Baechler,
pensionn. la Rozavère

Adèle Fourrures
A. Hennard
Manteaux sur mesure
Réparations
Transformations
Conservation
Place du Tunnel 10
1005 Lausanne
Tél. (021) 312 50 36

optique riponne
lunetterie
verres de contact
J. GUARESCHI
Opticien diplômé
Maîtrise fédérale
1 Rue du Tunnel
LAUSANNE