Objekttyp: **Advertising**

Zeitschrift: **Aînés : mensuel pour une retraite plus heureuse**

Band (Jahr): **21 (1991)**

Heft 11

PDF erstellt am: **26.05.2024**

**Nutzungsbedingungen**

Die ETH-Bibliothek ist Anbieterin der digitalisierten Zeitschriften. Sie besitzt keine Urheberrechte an den Inhalten der Zeitschriften. Die Rechte liegen in der Regel bei den Herausgebern.
Die auf der Plattform e-periodica veröffentlichten Dokumente stehen für nicht-kommerzielle Zwecke in Lehre und Forschung sowie für die private Nutzung frei zur Verfügung. Einzelne Dateien oder Ausdrucke aus diesem Angebot können zusammen mit diesen Nutzungsbedingungen und den korrekten Herkunftsbezeichnungen weitergegeben werden.
Das Veröffentlichen von Bildern in Print- und Online-Publikationen ist nur mit vorheriger Genehmigung der Rechteinhaber erlaubt. Die systematische Speicherung von Teilen des elektronischen Angebots auf anderen Servern bedarf ebenfalls des schriftlichen Einverständnisses der Rechteinhaber.

**Haftungsausschluss**

Alle Angaben erfolgen ohne Gewähr für Vollständigkeit oder Richtigkeit. Es wird keine Haftung übernommen für Schäden durch die Verwendung von Informationen aus diesem Online-Angebot oder durch das Fehlen von Informationen. Dies gilt auch für Inhalte Dritter, die über dieses Angebot zugänglich sind.

Ein Dienst der *ETH-Bibliothek*
ETH Zürich, Rämistrasse 101, 8092 Zürich, Schweiz, www.library.ethz.ch

**http://www.e-periodica.ch**

# RÉSIDENCE DE MEILLERIE

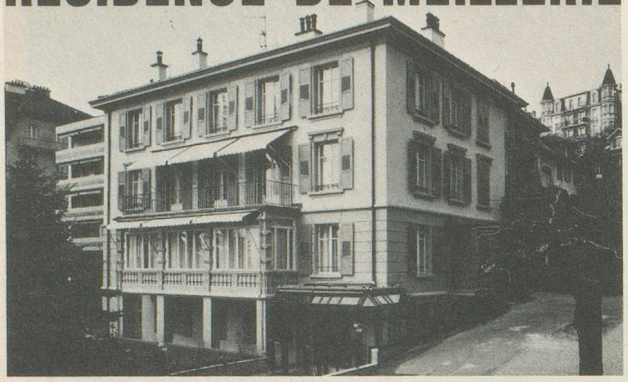

Etablissement médico-social pour personnes âgées à Lausanne

Situation privilégiée

Vue sur le lac et les Alpes

Jardin ombragé

A 2 minutes des bus et à 10 minutes de la gare

Parking visiteurs

Tout confort

Ascenseur

Chambres seules avec cabinet de toilette et à 2 lits

Cuisine soignée – Régimes

Physiothérapie – Animation

Soins médicaux jour et nuit par personnel diplômé

Médecin responsable

Ouvert à tous les médecins

Courts séjours acceptés

**RÉSIDENCE MEILLERIE**

Ch. de Meillerie 6
**1006 LAUSANNE**
(quartier av. des Alpes)
Tél. 021/23 72 08

Direction:
A. Debétaz, assistante sociale



## RÉSIDENCE LES MARRONNIERS

Pension privée et médicalisée pour personnes âgées, même dépendantes, que nous accompagnons jusqu'à la fin du voyage. Prix de pension complète : dès Fr. 65.– par jour pour chambre à 2 lits.

**Av. du Grand-St-Bernard 15, 1920 Martigny**
**Pour tous renseignements: tél. (026) 22 75 01**



La recette de longue vie...

*... c'est d'abord de suivre «un chemin qui a du cœur», comme disait le sorcier à Castaneda. Et c'est aussi la réponse d'un «sauvage»: à un voyageur qui lui demandait la longueur du chemin pour aller à tel endroit, il lui a répondu «chante en marchant». Donc, peu importe la longueur du chemin, pourvu qu'il soit heureux!*

*Mille mercis pour* **La course de longue vie,** *votre livre dans lequel je me plonge tous les soirs avec plaisir.*

Dr G. Cassin, Chamalières (63), France

Nom: .....

Prénom: .....

Adresse: .....

.....

vous prie de lui adresser, avec un bulletin de versement, ... exemplaires de **La course de longue vie,** par Noël Tamini (348 pages), à Fr. 39.50 l'exemplaire, frais d'envoi compris.

Signature: .....

**A adresser aux Editions Noël Tamini, 1922 Salvan**



## CÔTE D'AZUR

**Hôtel★★★**, résidence privée 3e âge, grand luxe, propose séjours longue durée en chambre climatisée tout confort avec terrasse et jardin.
Vue imprenable sur la magnifique rade de Villefranche.
Cuisine très soignée.
Un contrôle médical périodique assuré sur demande.
Salon de repos avec écran video géant.
Excursion hebdomadaire.
Prix: FF 15 000.– par mois en chambre individuelle.
FF 12 000.– par mois et par personne en chambre double.
Places limitées.

**Hôtel Bahia, corniche du bord de mer**
**06230 Villefranche-sur-Mer, France**
**Tél. 00 33/93 01 32 32**



# malentendants

Vous arrive-t-il souvent de poser cette question parce que vous avez mal entendu? Si oui, il est grand temps d'entreprendre quelque chose pour y remédier.

Faites-vous contrôler l'audition sans frais et sans engagement en prenant simplement rendez-vous par téléphone.

## *Test gratuit de l'ouïe*

tous les jours, sur rendez-vous

**Micro-Electric Appareils Auditifs SA**

**La Chaux-de-Fonds** **tél. 039-23 40 23**
57, avenue Léopold-Robert, à la Pharmacie Centrale, Dr. P.A. Nussbaumer

**Fribourg** avenue de la Gare 4 **tél. 037-22 30 42**
à la Pharmacie de la Gare a Marca

**Genève** 10, rue de la Croix d'Or **tél. 022-21 28 70**
2ème étage, lift

**Lausanne** 2, place St-François **tél. 021-312 56 65**
angle rue Pépinet, 3ème étage, lift

**Neuchâtel** Grand-Rue 7, 1er étage **tél. 038-25 66 77**

**Fournisseur AVS · AI · AMF · CNA**

micro-electric
APPAREILS AUDITIFS SA