Collections : la passion d'une vie : les poupées de madame Storz

Objekttyp: **Group**

Zeitschrift: **Aînés : mensuel pour une retraite plus heureuse**

Band (Jahr): **24 (1994)**

Heft 3

PDF erstellt am: **27.05.2024**

Nutzungsbedingungen

Die ETH-Bibliothek ist Anbieterin der digitalisierten Zeitschriften. Sie besitzt keine Urheberrechte an den Inhalten der Zeitschriften. Die Rechte liegen in der Regel bei den Herausgebern.
Die auf der Plattform e-periodica veröffentlichten Dokumente stehen für nicht-kommerzielle Zwecke in Lehre und Forschung sowie für die private Nutzung frei zur Verfügung. Einzelne Dateien oder Ausdrucke aus diesem Angebot können zusammen mit diesen Nutzungsbedingungen und den korrekten Herkunftsbezeichnungen weitergegeben werden.
Das Veröffentlichen von Bildern in Print- und Online-Publikationen ist nur mit vorheriger Genehmigung der Rechteinhaber erlaubt. Die systematische Speicherung von Teilen des elektronischen Angebots auf anderen Servern bedarf ebenfalls des schriftlichen Einverständnisses der Rechteinhaber.

Haftungsausschluss

Alle Angaben erfolgen ohne Gewähr für Vollständigkeit oder Richtigkeit. Es wird keine Haftung übernommen für Schäden durch die Verwendung von Informationen aus diesem Online-Angebot oder durch das Fehlen von Informationen. Dies gilt auch für Inhalte Dritter, die über dieses Angebot zugänglich sind.

Ein Dienst der *ETH-Bibliothek*
ETH Zürich, Rämistrasse 101, 8092 Zürich, Schweiz, www.library.ethz.ch

http://www.e-periodica.ch

Une destination de rêve spécialement conçue pour les aînés:

Saint-Pétersbourg - Moscou du 24 au 29 mai

La cathédrale Saint-Nicolas

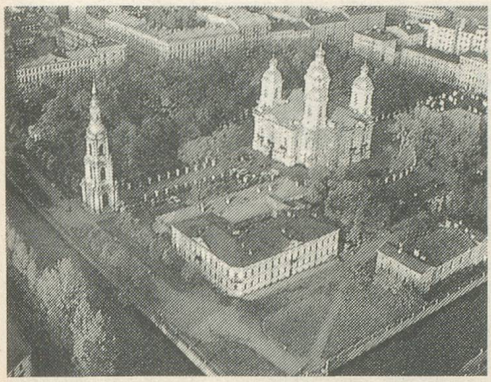

Que de choses à voir, à admirer en six jours! Nous vous offrons un programme sensationnel!

Vol Genève - Saint-Pétersbourg avec Austrian Airlines. Vol de retour Moscou - Genève avec Swissair. Voyage Saint-Pétersbourg - Moscou en wagon-lit, compartiment à 2 lits. Hôtels***. Séjour en pension complète.
Ce merveilleux voyage vous permettra de visiter:

A Saint-Pétersbourg: tour de ville de l'ancienne capitale de la Russie tsariste; la forteresse Saint-Pierre - et - Paul; le Musée de l'Ermitage; 2 millions d'oeuvres réparties dans plus de 1000 salles d'exposition dans 4 palais; le célèbre Palais d'Hiver...
A Moscou: tour de ville, soirée au Bolchoï, le Kremlin, ses églises et palais; le couvent de Novodievitchi d'une fascinante beauté, etc. Sans oublier un repas folklorique d'adieu, le dernier soir, avec spectacle et vodka.

Le dimanche 29 mai, après une matinée libre, retour l'après-midi par vol de ligne Swissair. Arrivée à Genève à 17 h 45.

Prix par personne: Fr. 1795.—. Supplément chambre 1 lit: Fr. 200.—.
Tout est compris, exception faite des frais de visa, de l'assurance annulation obligatoire, des boissons et dépenses personnelles.
Un programme de rêve, étudié avec soin. Il est conseillé de s'inscrire dès que possible.

Collections

LA PASSION D'UNE VIE: LES POUPÉES DE MADAME STORZ

Après notre reportage de janvier sur les poupées anciennes, nous avons eu la chance de voir une autre collection, plus extraordinaire encore, par la qualité et le nombre de ces créatures de porcelaine et de soie dont les beaux yeux de verre ou de cristal ne font pas rêver que les petits filles!

Madame E. Valesca Storz, qui s'occupe aussi de la collection de poupées du Musée Alexis Forel à Morges, vit dans un appartement lausannois où chaque pièce, chaque vitrine, chaque étagère, sans compter le parquet, les tables et les commodes sont occupés par des poupées de toutes origines et de toutes tailles.
Ce n'est pas l'argent, mais une passion sans limites qui anime Madame Storz.
A 4 ans, habitant St-Petersbourg, où son arrière-grand-père, originaire de Steckborn était venu s'installer, au début du XIXe siècle, comme tailleur, elle faisait déjà du crochet et de la couture pour habiller ses poupées. Elle a commencé sa collection dès son enfance et sa clinique de réparations, où elle s'adonne au moulage, modelage, réparations diverses, peinture et couture.
Elle est diplômée d'une école de coupe et couture de Paris et a de grandes connaissances dans l'histoire du costume et de l'habillement, à travers les siècles, en Europe.

Y.D.

(Photo Y. Debraine)

Communiqué de police

Suite à un vol commis au Musée des Traditions Populaires «Marius Audin», à Beaujeu/Rhône/France, les objets suivants ont été dérobés:

98 poupées de collection du XIXe siècle à têtes en porcelaine et corps de peau - hauteur de 20 à 80 cm - poupées de mode à costumes du second empire et italiens, de marque BRU et JUMEAU:

Nous vous serions gré de nous aider à participer aux recherches. Toutes les informations peuvent être communiquées à l'IPA Chappuis, de la police de sûreté à Vevey **(Tél. 021/921 10 05)** ou au bureau des Signalements de la police cantonale, à Lausanne **(Tél. 021/644 44 44, int. 8162).**
Nous vous remercions par avance de votre précieuse collaboration