Informations romandes

Objekttyp: **Group**

Zeitschrift: **Générations : aînés**

Band (Jahr): **27 (1997)**

Heft 7-8

PDF erstellt am: **23.05.2024**

Nutzungsbedingungen

Die ETH-Bibliothek ist Anbieterin der digitalisierten Zeitschriften. Sie besitzt keine Urheberrechte an den Inhalten der Zeitschriften. Die Rechte liegen in der Regel bei den Herausgebern.
Die auf der Plattform e-periodica veröffentlichten Dokumente stehen für nicht-kommerzielle Zwecke in Lehre und Forschung sowie für die private Nutzung frei zur Verfügung. Einzelne Dateien oder Ausdrucke aus diesem Angebot können zusammen mit diesen Nutzungsbedingungen und den korrekten Herkunftsbezeichnungen weitergegeben werden.
Das Veröffentlichen von Bildern in Print- und Online-Publikationen ist nur mit vorheriger Genehmigung der Rechteinhaber erlaubt. Die systematische Speicherung von Teilen des elektronischen Angebots auf anderen Servern bedarf ebenfalls des schriftlichen Einverständnisses der Rechteinhaber.

Haftungsausschluss

Alle Angaben erfolgen ohne Gewähr für Vollständigkeit oder Richtigkeit. Es wird keine Haftung übernommen für Schäden durch die Verwendung von Informationen aus diesem Online-Angebot oder durch das Fehlen von Informationen. Dies gilt auch für Inhalte Dritter, die über dieses Angebot zugänglich sind.

Ein Dienst der *ETH-Bibliothek*
ETH Zürich, Rämistrasse 101, 8092 Zürich, Schweiz, www.library.ethz.ch

http://www.e-periodica.ch

Informations romandes

VAUD

Stimulation mémoire

Dès mi-septembre, nouvelle session de cours à Lausanne, Yverdon, Montreux, Nyon, La Vallée de Joux, pour stimuler réflexions et mémoire. Dix séances hebdomadaires de deux heures.

Renseignements et inscriptions: Pro Senectute Vaud, tél. 021/ 646 17 21.

Petites fugues

Un séjour détente à Zermatt du **24 septembre au 2 octobre**, transport en train, pension complète.

Renseignements et inscriptions: Pro Senectute Vaud, tél. 021/ 646 17 21.

Randonnées sans sacs

Des ânes transportent vos bagages, marchez tranquillement sur des chemins faciles. Logement en dortoirs, transport et repas compris, prix: Fr. 720.–. **Du 14 au 18 juillet** (5 jours), à la Givrine. **Du 11 au 15 août** du Suchet à la Givrine. **Du 15 au 19 septembre**, le Chasseron, Creux du Van, Chasseral. Egalement en octobre.

Renseignements et inscriptions: M. Pleutscher, rte de Plantière 40, 1817 Brent, tél. 021/ 964 32 22.

Jardins 97

Jusqu'au 15 octobre, le festival urbain Jardins 97 vous fait découvrir Lausanne en fleurs.

Renseignements et visites de groupes: MDA, tél. 021/ 321 77 67 de 9 h à 12 h et de 14 h à 16 h.

Promenades du matin

Le groupe des marcheurs du MDA vous propose durant l'été des balades dans la fraîcheur du matin, de 2 heures environ. Le **jeudi 10 juillet**, Riau-Graubon, Bois du Jorat, Chalet-à-Gobet. **Mardi 15 juillet**: La Sarraz, Moremont, Eclépens-Gare. **Jeudi 24 juillet:** Assens, Malapalud, Echallens. **Mardi 29 juillet:** Grand Mont, Vernand-Dessus, Cheseaux. **Jeudi 7 août:** Yens, St Prex. **Mardi 12 août:** Grandson, Corcelles, Concise. **Jeudi 21 août:** marché de Thonon, Bois de Ripaille. **Jeudi 28 août:** Montherod, Signal de Bougy, Perroy.

Renseignements et inscriptions: MDA, tél. 021/ 321 77 66.

Grillades

Au Centre Pierre-Mercier, prix: 17.– (15.– membre), **mardi 29 juillet** à 12 h. avec buffet de salades.

Renseignements: le centre est ouvert de 8 h à 17 h 30 et les lundis dès 14 h du 7 juillet au 18 août. Tél. 021/ 323 04 23.

GENÈVE

Excursions AVIVO

Chemin de fer de la Mure, **le 2 juillet**. Du Rhône à l'Arve, **le 9 juillet**. Repas croisière sur le lac de Vouglans, **le 15 juillet**. Evolène, **le 24 juillet**. Voyages: Roumanie, cure au bord de la mer Noire, **du 20 juin au 4 juillet**. Saint Pétersbourg, **du 5 au 10 juillet**. Les Châteaux de la Loire, **du 17 au 21 juillet**. Adelboden, **du 31 juillet au 3 août**. La Belgique, **du 23 au 28 août**. Canada, **du 1er au 10 septembre**. Pesaro, **du 15 au 26 septembre**. La Chine, **du 27 septembre au 9 octobre.**

Renseignements et inscriptions: AVIVO, 25, rue du Vieux-Billard, 1205 Genève, tél. 022/ 329 14 28.

L'été du MDA

Thé dansant, reprise **le 3 septembre**. Le scrabble se poursuit tout l'été, **le lundi** de 14 h 30 à 17 h 30 à la Taverne de la Madeleine, 20, rue Toutes-Ames.

Renseignements et inscriptions: Secrétariat du MDA-Genève, tél. 022/ 329 83 84.

Escapades

Mardi 8 juillet, marche de 3 heures à l'ombre des bois de Chancy, repas de midi facultatif sur la terrasse couverte de l'Auberge du Prieur à Avully. Réservation obligatoire au MDA.

En car, balade en Haut-Jura le **vendredi 25 juillet**, déjeuner dans un restaurant panoramique et visite d'une taillerie de diamants. Prix: Fr. 57.– autocar et repas de midi.

Renseignements et inscriptions: Secrétariat du MDA-Genève, tél. 022/ 329 83 84.

Aventure alpine

Programme de courses en montagne. **En juillet: le jeudi 3**, Cornettes de Bise, **jeudi 10**, Col de Bastan, **jeudi 17** Cabane de la Tza ou Cabane des Dix, **jeudi 24** Le Buet (course de 3 jours), **jeudi 31**, Pointe de Grange ou Mont de Grange.

Août: jeudi 1er, Col du Bonhomme, **jeudi 7**, Cabane de Saleira, **jeudi 14**, Tour de l'Argentine, **jeudi 21** (course de 2 jours) cabane de Susanfe, **jeudi 28**, Dent d'Oche.

Renseignements: M. Roméo Gex, tél. 022/ 733 99 89. Inscriptions: MDA, tél. 022/ 329 83 84.

FRIBOURG

Godasse agile

Le MDA vous propose de participer aux sorties pédestres suivantes: **le 10 juillet**, Charmey-Botterens, environ 3 h 15 de marche, **17 juillet**, Col du Pillon-Les Mosses, 5 heures de marche, **7 août:** les bisses de Veysonnaz à Haute-Nendaz, 4 h 30, **21 août:** Vaulruz-Vuadens, 3 h.

Renseignements et inscriptions: M. et Mme Bise à Fribourg, tél. 026/ 424 61 75.

Vélo

Le groupe cyclo 3 du MDA organise chaque semaine par beau temps des sorties à vélo d'environ 20 km au départ du Parc-Hôtel à Fribourg. Dates: **mardis 1er, 8, 15, 22, 29 juillet.**

Renseignements et inscriptions: Mme Marguerite Rappo, tél. 026/ 424 30 25.

JURA BERNOIS

Sorties

Le Club de la découverte du MDA vous propose le **23 juillet** une sortie géologie, à la Petite Douanne (creux de glace) et **le 27 août** une journée au Val-de-Travers: balade dans les gorges de la Poëta-Raisse, découverte du Château de Môtiers et visite des caves Mauler.

Renseignements et inscriptions: M. J. Ph. Kessi, Moutier, tél. 032/ 493 23 27.

Minigolf

Le MDA vous propose tous les 15 jours en cas de beau temps des rencontres de minigolf à Reconvilier, **le lundi à 14 h 30**.

Renseignements et inscriptions pour juillet et août: M. Pierre Helfer à Sonceboz, tél. 032/ 489 10 20.

BIENNE

Activités conviviales

Table de midi, tous les jeudis dès 11 h 30, restaurant Eintracht, rue Marché-Neuf 52, Bienne. Prix: Fr. 14.– Club du dimanche, tous les 2e dimanches du mois dès 11 h, repas en commun au restaurant Romand, ch. du Parc à Bienne. Prix: Fr. 20.– Le thé dansant n'a pas lieu en juillet et août. Tours à vélo: **le 1er juillet et le 15 juillet**, prix: Fr. 6.– par participant. Aussi en août et septembre.

Renseignements et inscriptions: Pro Senectute Bienne, tél. 032/ 322 75 25.

VALAIS

Tables du mercredi

La prochaine date: **le 10 septembre**, au restaurant des Roches Brunes à Sion, à 12 h.

Inscriptions: Mme Gay, tél. 027/ 322 24 05 de 9 h à 12 h les lundis avant les rencontres.

ROMANDIE

APAF

L'association des pensionnaires des établissements pour personnes âgées et de leurs familles est une organisation bénévole d'entraide et d'information, qui a pour but de promouvoir la qualité de vie, les droits et la dignité des pensionnaires. Vous êtes intéressé pour ces services?

APAF, rue du Vieux-Collège 3, 1204 Genève, tél. 022/ 310 82 82, répondeur 24 h sur 24.

Culture et détente

Les rencontres de Vaumarcus ont lieu du **12 au 18 juillet**. Musique, ateliers, discussions. Inscriptions pour une journée ou plus.

Renseignements: Mme Madeleine Waldvogel, Pavés 6, 2000 Neuchâtel, tél. 032/724 02 38.

Séjour au Tyrol

Programme de vacances **du 13 au 23 août**, avec des activités centrées sur une bonne respiration, voyage en car, 10 nuits avec petit déjeuner et dîners, chambres doubles, logement dans un hôtel calme à Seefeld avec piscine, jacuzzi, prix: Fr. 1520.–

Renseignements et inscriptions: Mme G. Chable, fédération des coopératives Migros, Beau-Rivage 15, 1006 Lausanne, tél. 021/ 617 41 94.

Exposition de dentelle

Le Musée gruérien de Bulle présente **jusqu'au 31 août** une exposition sur les dentelles d'hier et d'aujourd'hui prêtées notamment par le Musée de la Mode de Paris. Démonstration les jeudis après-midi. Fermé le lundi, de 10 h à 12 h et de 14 h à 17 h.

Renseignements: Musée gruérien de Bulle, tél. 026/ 912 72 60.

Opéras à Avenches

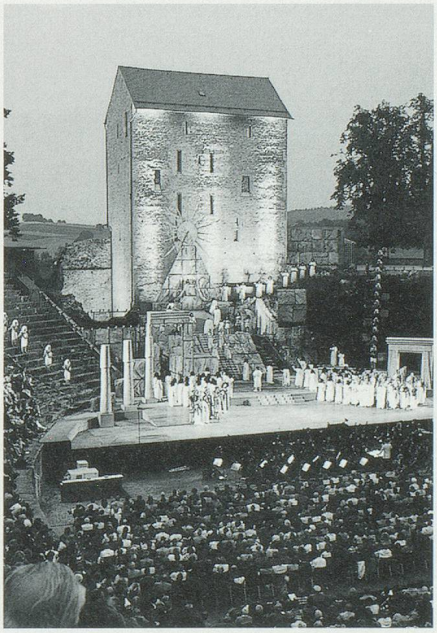

Le IIIe Festival d'Opéra d'Avenches se déroulera **du 4 au 13 juillet** dans les arènes. A l'affiche: La Traviata, de Verdi, les 4, 5, 6, 10, 11 et 12 juillet, supplémentaire le 15. La Bohème de Puccini, les 8 et 9. La Messe de Requiem de Verdi, le 13 juillet. Spectacle à 21 heures.

Pour réserver: tél. 157 00 77 ou à l'Office du Tourisme d'Avenches, tél. 026/ 675 11 59. Le billet de train est compris dans le prix du billet d'entrée.

VOYAGES MDA

Alghero (Sardaigne)

Prestations: vols de ligne Genève-Rome-Alghero, taxes, transferts, hôtel ***, demi-pension, 4 excursions (dont 1 d'une journée, repas), avec guide.
Prix: 2050.– (membre MDA: 1980.–)
Dates: du 28 août au 8 septembre.

Cap d'Agde

Prestations: voyage en car, 1 nuit en hôtel *** à Sisteron, 7 nuits en village-vacances à 10 min. de la plage de sable fin, pension complète, excursions
Prix: fr. 1180.– (membre MDA 1110.–)
Dates: du 29 août au 6 septembre.

Les Pouilles

Prestations: vols de ligne Genève-Rome-Brindisi, transferts, hôtel *** près d'Ostuni (piscine, verdure, plage privée à 400 m.), pension complète, excursions très variées.
Prix: Fr. 2260.– (membre MDA: 2190.–)
Dates: du 3 au 16 septembre.

Provence insolite

Prestations: voyage en car de Neuchâtel, Fribourg, Lausanne, Genève, hôtel **, pension complète (boisson incluse), excursions journalières, soirées animées.
Prix: Fr. 1160.– (membre MDA: 1090.–)
Dates: du 7 au 13 septembre.

Rochefort en Terre

Prestations: voyage en car, 1 nuit dans des hôtels ** à Bourges et à Orléans (ret.), 7 nuits en village-vacances de Rochefort-en-Terre, pension complète, programme journalier d'excursions et de visites.
Prix: Fr. 1510.– (membre MDA: 1440.–)
Dates: du 19 au 28 septembre.

Tunisie (circuit)

Prestations: vols de ligne Genève-Tunis, circuit en autocar climatisé, hôtels confortables, pension complète. Visites: Tunis, Carthage, Sbeitla, Kairouan, Tozeur, Nefta, guide local.
Prix: Fr. 1730.– (membre MDA: 1660.–)
Dates: du 6 au 16 octobre.

Renseignements et inscriptions
MDA VOYAGES VACANCES
Place de la Riponne 5
Case Postale 373
1000 Lausanne 17
Tél.: 021/ 321 77 60