Objekttyp: **Advertising**

Zeitschrift: **Générations : aînés**

Band (Jahr): **29 (1999)**

Heft 12

PDF erstellt am: **24.05.2024**

Nutzungsbedingungen

Die ETH-Bibliothek ist Anbieterin der digitalisierten Zeitschriften. Sie besitzt keine Urheberrechte an den Inhalten der Zeitschriften. Die Rechte liegen in der Regel bei den Herausgebern.
Die auf der Plattform e-periodica veröffentlichten Dokumente stehen für nicht-kommerzielle Zwecke in Lehre und Forschung sowie für die private Nutzung frei zur Verfügung. Einzelne Dateien oder Ausdrucke aus diesem Angebot können zusammen mit diesen Nutzungsbedingungen und den korrekten Herkunftsbezeichnungen weitergegeben werden.
Das Veröffentlichen von Bildern in Print- und Online-Publikationen ist nur mit vorheriger Genehmigung der Rechteinhaber erlaubt. Die systematische Speicherung von Teilen des elektronischen Angebots auf anderen Servern bedarf ebenfalls des schriftlichen Einverständnisses der Rechteinhaber.

Haftungsausschluss

Alle Angaben erfolgen ohne Gewähr für Vollständigkeit oder Richtigkeit. Es wird keine Haftung übernommen für Schäden durch die Verwendung von Informationen aus diesem Online-Angebot oder durch das Fehlen von Informationen. Dies gilt auch für Inhalte Dritter, die über dieses Angebot zugänglich sind.

Ein Dienst der *ETH-Bibliothek*
ETH Zürich, Rämistrasse 101, 8092 Zürich, Schweiz, www.library.ethz.ch

http://www.e-periodica.ch

Circuit à l'île Maurice avec Générations

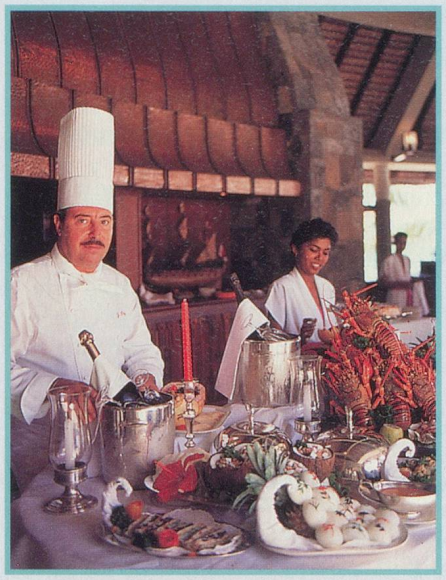

Cuisines créole et indienne, un enchantement

Devant le succès obtenu par ce voyage les années précédentes et à la demande de nos lecteurs, nous avons décidé d'organiser, une fois encore, ce circuit merveilleux dans cette île de rêve.

PROGRAMME

Vendredi 11: Genève-Ile Maurice, départ en vol de ligne direct à 17 h 30.

Samedi 12: 7 h 25, arrivée et accueil par notre représentant, transfert en bus à l'hôtel Mont Choisy. Dîner et logement.

Dimanche 13: Journée libre, dîner et logement à l'hôtel.

Lundi 14: Excursion, visite de Port-Louis, avec le marché central et la Citadelle. Un dîner créole vous sera servi au restaurant Véranda. Ensuite, visite du magnifique jardin de Pamplemousses, le jardin botanique aux espèces centenaires. Promenade guidée dans les allées ombragées. Retour à l'hôtel vers 17 h. Dîner et logement à l'hôtel.

Mardi 15: Journée libre, dîner et logement à l'hôtel.

Mercredi 16: Excursion d'une journée à Curepipe et shopping. Vous vous rendrez à Trou aux Cerfs, cratère d'un volcan éteint, d'où la vue sur l'île est splendide. Visite d'une fabrique de maquettes de bateaux. Dîner à Curepipe. Halte à Grand-Bassin, où l'on peut voir un temple hindou sur un lac sacré. De la falaise des Gorges de la Rivière Noire, vous pourrez admirer l'envol d'oiseaux tropicaux, comme le paille-en-queue. Arrêt à Chamarel, terre aux sept couleurs, d'origine volcanique. Retour à l'hôtel, dîner.

Jeudi 17: Journée libre. Dîner et logement à l'hôtel.

Vendredi 18: Journée complète aux Domaines de Pailles. Balade en calèche ou en petit train. Départ en Land Rover pour une randonnée en montagne. Un repas (cuisine indienne) sera servi au restaurant Indra. Visite du moulin et d'une sucrerie reconstituée avec un alambic et un jardin d'épices. Dîner et logement à l'hôtel.

Samedi 19: Journée libre, dîner et logement à l'hôtel.

Dimanche 20: Journée libre. Dîner et logement à l'hôtel.

Lundi 21: Journée d'excursion au Domaine du Chasseur. Visite d'une serre d'orchidées à Quatre-Bornes. Continuation sur Ylang Ylang pour assister à la fabrication artisanale d'huiles essentielles. Déjeuner typique mauricien au Domaine du Chasseur. Une découverte inoubliable de la faune et de la flore indigènes. Retour à l'hôtel vers 17 h. Dîner et logement à l'hôtel.

Offre spéciale du 11 au 25 février 2000

Du 22 au 24: Séjour balnéaire libre à l'Hôtel Mont-Choisy, en demi-pension.

Jeudi 24: Déjeuner libre; dans l'après-midi, transfert en bus à l'aéroport.

22 h 55: Départ du vol de ligne Air Mauritius pour Genève.

Vendredi 25: 7 h 25, arrivée à Genève.

Prix par personne: Fr. 3595.–
Supplément chambre individuelle: Fr. 650.–

Ce prix comprend: le vol aller et retour Genève-île Maurice par vol de ligne Air Mauritius, le logement en chambre double, les repas selon programme, les excursions selon programme, les services de guides locaux parlant français, le transport en car climatisé, la taxe d'aéroport.

Note: il faut un passeport en cours de validité.

BULLETIN D'INSCRIPTION

Je m'inscris/Nous nous inscrivons pour le circuit à l'île Maurice du 11 au 25 février 2000

Nom: ..... NP/Localité: .....

Prénom: ..... Rue: .....

Nom: ..... Tél.: .....

Prénom: ..... Signature: .....

Bulletin à renvoyer, rempli et signé, à Carlson Wagonlit Travel, Gare CFF, 1001 Lausanne. Tél. 021/320 72 35.

ATTENTION: NOMBRE DE PLACES LIMITÉ!